



Bankaefirlit
Central Bank of Iceland
Bank Inspectorate

Lánastofnanir *Commercial Banks*
Savings Banks
Other Credit Institutions

Fyrirtæki í
verðbréfaþjónustu *Undertakings in*
Securities Services

Verðbréfasjóðir *UCITS (Mutual Funds)*

Efnahagur pr. 31/12 1997 *Balance Sheets, Dec. 31. 1997*
Rekstur á árinu 1997 *Profit And Loss Accounts 1997*
Ýmsar kennitölur *Diverse Figures From the*
Annual Accounts
Aðrar upplýsingar *Other Information*

Reykjavík, 1998

English Summary
Pages 103-147

Seðlabanki Íslands, bankaeftirlit.

Lánastofnanir
Fyrirtæki í verðbréfaþjónustu
Verðbréfasjóðir

Efnahagur pr. 31/12 1997

Rekstur á árinu 1997

Ýmsar kennitölur

Aðrar upplýsingar

Höfundarréttur: Seðlabanki Íslands. Heimilt er að
nota efni úr ritinu, enda sé heimilda getið.

Seðlabanki Íslands, bankaeftirlit, Kalkofnsvegur 1, 150 Reykjavík.
Sími: 569 96 00, bréfsími 569 96 02. Netfang: bankaeftirlit@sedlabanki.is
TEL: 354 569 96 00 - FAX: 354 569 96 02 - E-MAIL: bankaeftirlit@sedlabanki.is

EFNISYFIRLIT

CONTENTS

(English summary, pages 103-147)

Inngangur	5
Afkoma og eiginfjárstaða lánastofnana og verðbréfafyrirtækja	6
Viðskiptabankar	
Rekstrarreikningar ársins 1997	12
Efnahagsreikningar pr. 31.12.1997.....	13
Ýmsar sundurliðanir með ársreikningum 1997	15
Viðskiptabankar, samstæðureikningar	18
Sparisjóðir	
Rekstrarreikningar ársins 1997	22
Efnahagsreikningar pr. 31.12.1997.....	27
Ýmsar sundurliðanir með ársreikningum 1997	37
Aðrar lánastofnanir (Alm. fjárfestingarlánasjóðir, aðrir lánasj., eignarleigufyrirtæki)	
Rekstrarreikningar ársins 1997	43
Efnahagsreikningar pr. 31.12.1997	47
Ýmsar sundurliðanir með ársreikningum 1997	55
Fyrirtæki í verðbréfaþjónustu	
Rekstrarreikningar ársins 1997	59
Efnahagsreikningar pr. 31.12.1997	61
Verðbréfasjóðir	
Rekstrarreikningar ársins 1997	65
Efnahagsreikningar pr. 31.12.1997	74
Aðrar upplýsingar vegna ársins 1997	83
Ýmsar upplýsingar og kennitölur	
Arðsemi eigin fjár lánastofnana og fyrirtækja í verðbréfaþjónustu	88
Innlán hjá Póstgíróstofunni og innlánsdeildum samvinnufélaga	90
Starfsmannafjöldi hjá lánastofnunum og fyrirtækjum í verðbréfaþjónustu	91
Fjöldi afgreiðslustaða innlánsstofnana og yfirlit yfir afgreiðslustaði	94
Fjöldi afgreiðslustaða innlánsstofnana og íbúafjöldi á hvern afgreiðslustað.....	102
English summary	
Introduction	105
Operating Performance and Equity Position of Credit Institutions and Securites Firms	106
Commercial Banks	
Profit and Loss Accounts 1997.....	110
Balance Sheets pr. 31.12.1997	111
Diverse Figures from The Annual Accounts.....	113
Commercial Banks, Consolidated Accounts	114

Savings Banks (Total and 5 largest)	
Profit and Loss Accounts 1997.....	118
Balance Sheets pr. 31.12.1997	119
Diverse Figures from The Annual Accounts.....	121
Other Credit Institutions (Investment Credit Funds, Other Credit Funds, Leasing Companies)	
Profit and Loss Accounts 1997.....	122
Balance Sheets pr. 31.12.1997	126
Diverse Figures from The Annual Accounts.....	134
Undertakings in Securities Services	
Profit and Loss Accounts 1997.....	138
Balance Sheets pr. 31.12.1997	140
UCITS (Mutual Funds totals classified by management companies)	
Profit and Loss Accounts 1997.....	144
Balance Sheets pr. 31.12.1997	145
Other information	
Return on Equity for Credit Institutions and Securities Firms	146

INNGANGUR

Í skýrslu þessari er að finna ársreikninga og ýmsar tölulegar upplýsingar um fjármála- stofnanir og fyrirtæki sem samkvæmt lögum eru háð eftirliti bankaefirlits Seðlabanka Íslands. Síndir eru rekstrarreikningar lánastofnana, fyrirtækja í verðbréfaþjónustu og verðbréfasjóða fyrir árið 1997 og efnahagsreikningar í árslok 1997 ásamt ýmsum upplýsingum unnum úr ársreikningum. Sérstök yfirlit sýna samstæðu ársreikninga stofnana þar sem það á við. Þá eru í skýrslunni ýmsar aðrar upplýsingar er varða framangreindar stofnanir s.s yfirlit yfir afgreiðslustaði viðskiptabanka og sparisjóða í árslok 1997 og upplýsingar um starfsmannafjölda. Í sérstökum kafla er gerð grein fyrir afkomu og eiginfjárstöðu lánastofnana og verðbréfafyrirtækja á árinu 1997. Í skýrslunni er einnig að finna upplýsingar um innlán í Póstgíróstofunni í árslok 1997 og í innlánsdeildum samvinnufélaga á sama hátt og í skýrslum fyrri ára. Hluti skýrslunnar er ensk þýðing á meginefni hennar.

Um ársreikninga viðskiptabanka, sparisjóða, og annarra lánastofnana gilda reglur nr. 554/1994, með síðari breytingum. Reglurnar eru settar af bankaefirliti Seðlabanka Íslands samkvæmt heimild í lögum og eru í samræmi við tilskipun Evrópusambandsins um gerð ársreikninga lánastofnana.

Um ársreikninga fyrirtækja í verðbréfaþjónustu gilda nú nýjar reglur, nr. 19/1998, og um ársreikninga verðbréfasjóða gilda reglur um gerð ársreiknings verðbréfasjóða frá 30. desember 1993. Reglur þessar eru settar af bankaefirliti Seðlabanka Íslands samkvæmt heimild í lögum.

Í árslok 1997 voru starfandi hér á landi 4 viðskiptabankar og 27 sparisjóðir, sem starfa samkvæmt lögum nr. 113/1996. Þá voru starfandi alls 14 lánastofnanir aðrar en viðskiptabankar og sparisjóðir samkvæmt lögum nr. 123/1993. Þar af eru þrjú eignarleigufyrirtæki.

Í árslok 1997 höfðu 6 verðbréfafyrirtæki og ein verðbréfamiðlun starfsleyfi viðskiptaráðherra samkvæmt lögum nr. 13/1996. Þá voru í árslok 1996 starfandi 8 verðbréfasjóðir samkvæmt lögum nr. 10/1993 með síðari breytingum. Hluti þessara sjóða er deildaskiptur.

Í ársskýrslu Seðlabanka Íslands fyrir árið 1997 er greint frá breytingum á lögum, reglum og reglugerðum á árinu 1997 er varða starfsemi fjármálastofnana.

Júlí 1998

AFKOMA OG EIGINFJÁRSTAÐA LÁNASTOFNANA OG VERÐBRÉFAFYRIRTÆKJA

1. Viðskiptabankar og sparisjóðir

1.1 Afkoma

Afkoma viðskiptabanka og sparisjóða af reglulegri starfsemi hélt áfram að batna á árinu 1997. Hagnaður af reglulegri starfsemi eftir reiknaða skatta varð 2.800 m.kr. samanborið við 1.920 m.kr. árið 1996 og 1.430 m.kr. árið 1995. Að teknu tilliti til óreglulegra liða minnkaði hagnaðurinn hins vegar milli árunna 1996 og 1997 og varð 1.650 m.kr. samanborið við 1.870 m.kr. árið 1996 og 1.270 m.kr. árið 1995.

Samkvæmt ársuppgjörum viðskiptabankanna og sparisjóðanna í heild varð arðsemi eigin fjár 7,0% árið 1997 samanborið við 8,8% og 6,4% árin á undan. Arðsemi eiginfjár án óreglulegra liða hefði orðið 11,1% 1997 samanborið við 8,3% árið 1996 og 6,8% árið 1995.

Nánari sundurgreining á minnkun hagnaðar milli árunna 1996 og 1997 í krónum talið sýnir að hreinar vaxtatekjur aukast um 970 m.kr., eða 8,1%, og aðrar rekstrartekjur um 860 m.kr., eða 13,7%. Aukning á hreinum rekstrartekjum er þannig samtals 1.830 m.kr., eða 10%. Þar á móti aukast rekstrargjöld um 1.210 m.kr., eða 9,5%, þannig að aukning á hreinu tekjubili er um 620 m.kr., eða 11,1%, úr 5.540 m.kr. í 6.160 m.kr. Lækkun varð á afskriftaframlögum um 480 m.kr., eða 16,6%, úr 2.910 m.kr. í 2.430 m.kr. Aukning hagnaðar fyrir skatta varð þannig 1.100 m.kr., eða 42%, úr 2.630 m.kr. í 3.730 m.kr. Aukning hagnaðar af reglulegri starfsemi eftir reiknaða skatta varð 880 m.kr., eða 46%, úr 1.920 m.kr. í 2.800 m.kr. Veruleg aukning varð hins vegar á óreglulegum gjöldum umfram óreglulegar tekjur eða um 1.110 m.kr., sem er 230 m.kr. umfram aukningu hagnaðar af reglulegri starfsemi. Umrædd óregluleg gjöld tengjast fyrst og fremst lokauppgjóri á lífeyrisskuldbindingum Landsbanka og Búnaðarbanka, þannig að vænta má að ekki verði um sambærileg gjöld að ræða í framtíðinni.

Milli árunna 1996 og 1997 varð tæplega 16% aukning á meðalstöðu efnahagsreiknings en sambærileg aukning milli árunna 1995 og 1996 var 8,7% eða nálægt 26% aukning á 2 árum. Hjá einstökum stofnunum varð aukning á efnahag milli árunna 1996 og 1997 á bilinu 10-20%. Aukning á meðalstöðu efnahags milli árunna 1996 og 1997 skýrir aukningu tekna milli ára. Hlutfallsleg aukning tekna varð þó nokkru minni eins og fram kom hér á undan, enda lækkuðu tekjur sem hlutfall af meðalstöðu efnahags milli ára.

Í töflu 1 eru sýndar heildarfjárhæðir helstu gjalda- og tekjuliða úr rekstrarreikningum viðskiptabanka og sparisjóða 1996 og 1997, annars vegar í milljörðum króna og hins vegar í hlutfalli af meðalstöðu efnahagsreiknings. Tafla 1 sýnir lækkun flestra rekstrarliða sem hlutfall af niðurstöðu efnahagsreiknings. Þannig lækka hreinar vaxtatekjur um 0,3% stig eða úr 4,4% í 4,1% og að meðtöldum öðrum rekstrartekjum er lækkunin 0,33% stig eða úr 6,67% í 6,34%. Þar á móti lækka rekstrargjöld um 0,25% stig eða úr 4,65% í 4,40%, þannig að lækkun á hreinu tekjubili nemur tæplega 0,1% stigi úr um 2,0% í rúmlega 1,9%. Talsverð lækkun er síðan á framlögum í afskriftareikning eða um 0,3% úr tæplega 1,1% í tæplega 0,8%, þannig að hagnaður fyrir skatta og óreglulega liði eykst um rúmlega 0,2% úr tæplega 1,0% í tæplega 1,2%.

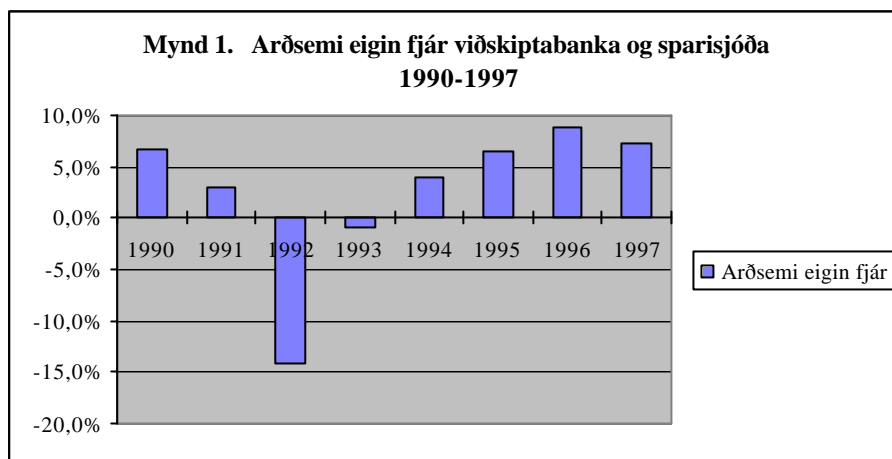

Sé litið á vaxtatekjur annars vegar og vaxtagjöld hins vegar sýnir tafla 1 að vaxtatekjur í hlutfalli af meðalstöðu efnahags voru 9,1% árið 1997 samanborið við 9,2% árið 1996 eða 0,1% stigs lækkun. Vaxtagjöld voru hins vegar rúmlega 5,0% árið 1997 samanborið við rúmlega 4,8% árið 1996 eða 0,2% stigs aukning, þannig að vaxtamunurinn, þ.e. hreinar vaxtatekjur, lækkaði um 0,3% stig.

Tafla 1. Úr rekstrarreikningum viðskiptabanka og sparisjóða

	1996			Hlutföll af meðalstöðu efnahagsreiknings		
	ma. kr.	1997	Breyting	1996	1997	Breyting
		ma. kr.	ma. kr.	%	%	%
Vaxtatekjur	25,3	29,0	3,7	9,23	9,12	-0,11
Vaxtagjöld	13,3	16,0	2,7	4,85	5,04	0,19
Hreinar vaxtatekjur	12,0	13,0	1,0	4,38	4,08	-0,30
Aðrar rekstrartekjur	6,3	7,1	0,8	2,30	2,25	-0,05
Hreinar rekstrartekjur	18,3	20,1	1,8	6,67	6,34	-0,33
Rekstrargjöld	12,8	14,0	1,2	4,65	4,40	-0,25
Hreint tekjubil	5,5	6,1	0,6	2,02	1,94	-0,08
Framlag vegan útlánaafskrifta	2,9	2,4	-0,5	1,06	0,76	-0,30
Hagnaður fyrir skatta	2,6	3,7	1,1	0,96	1,17	0,22
Reiknaður tekju- og eignask.	0,7	0,9	0,2	0,26	0,29	0,03
Hagnaður af reglul. starfsemi	1,9	2,8	0,9	0,70	0,88	0,18
Óreglul. liðir nettó (-hagn., +tap)	0,0	1,1	1,1	0,02	0,36	0,35
Hagnaður ársins	1,9	1,7	-0,2	0,68	0,52	-0,16

Myndir 2 og 3 sýna þróun nokkurra helstu tekju- og gjaldaliða í hlutfalli af meðalstöðu efnahagsreiknings yfir tímabilið 1990-1997. Mynd 2 sýnir að hreinar vaxtatekjur hafa farið stöðugt lækkandi á þessu 8 ára tímabili, úr rúmlega 5% í rúmlega 4% en aðrar rekstrartekjur hafa vaxið á sama tíma úr rúmlega 2% í 2,3% og þessir tekjuliðir samtals, þ.e. hreinar rekstrartekjur sbr. einnig mynd 3, hafa farið lækkandi úr 7,1% í 6,3% eða um 0,8%. Á sama tíma hafa rekstrargjöld lækkað úr 5,1% árið 1990 í 4,4% árið 1997 eða um 0,7% en hæst fóru rekstrargjöld í 5,3% árið 1991 og lægst í 4,4% árin 1993 og 1997. Hreint tekjubil, þ.e. hreinar rekstrartekjur að frádregnum rekstrargjöldum, hefur á þessu tímabili verið frá 1,6% til 2,6% en var rúmlega 1,9% í lok tímabilisins samanborið við 2,1% í upphafi þess. Mynd 3 sýnir m.a. framlög í afskriftareikning á umræddu 8 ára tímabili en þau voru 1,1 til 1,2% á fyrstu 2 árum tímabilisins og fóru hæst í 2,8% árið 1992 en hafa síðan farið stöðugt lækkandi niður í tæplega 0,8% árið 1997.

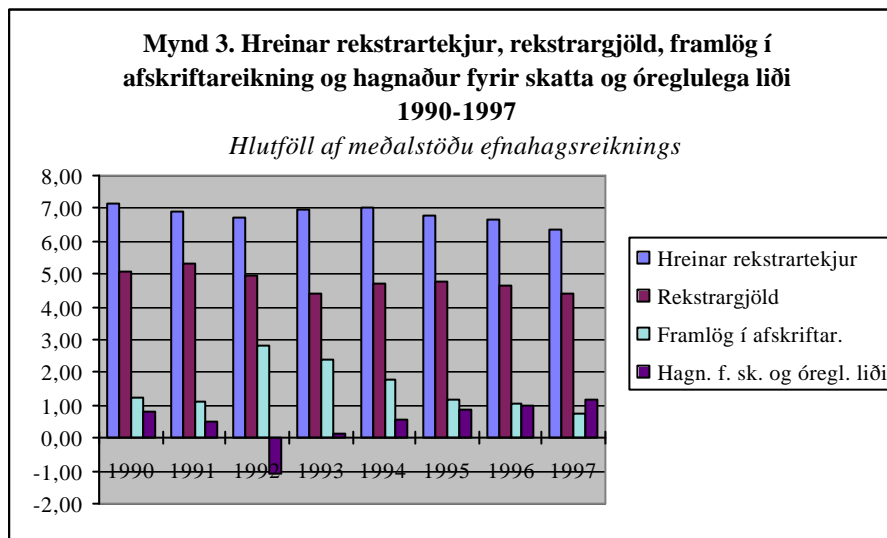
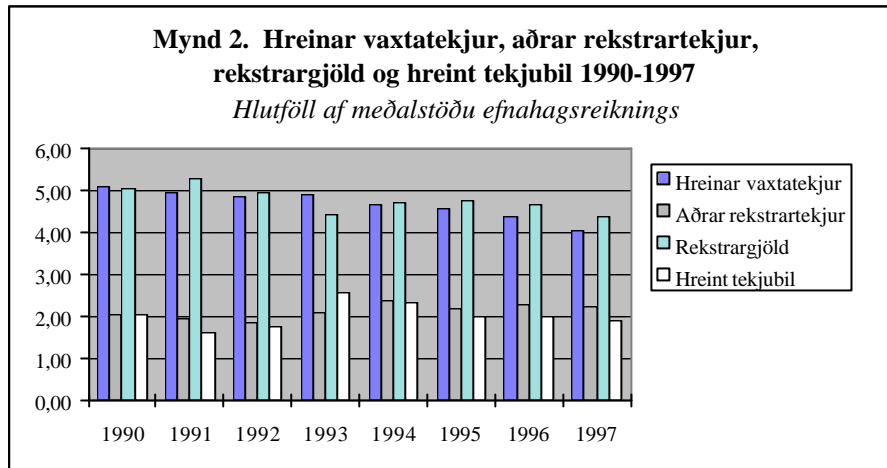

Mynd 4 sýnir rekstrargjöld, framlag í afskriftareikning og hagnað fyrir skatta og óreglulega liði í hlutfalli af hreinum rekstrartekjum yfir tímabilið 1990-1997. Rekstrargjöld hafa flest árin verið kringum 70% af hreinum rekstrartekjum, fóru lægst í 63% árið 1993 og hæst í 77% árið 1991 en síðustu 3 árin hefur hlutfallið verið um 70%. Framlög í afskriftareikning voru 16 til 18% á fyrstu 2 árum tímabilsins og fóru hæst í 42% árið 1992 en hafa síðan stöðugt farið lækkandi niður í 12% árið 1997. Hagnaður fyrir skatta og óreglulega liði sem hlutfall af hreinum rekstrartekjum var um 12% árið 1990 og lækkaði niður í mínus 16% árið 1992 en hefur síðan vaxið ár frá ári og er um 18,5% árið 1997.

Mynd 4. Rekstrargjöld, framlög í afskriftareikning og hagnaður fyrir skatta og óreglulega liði 1990-1997
Hlutföll af hreinum rekstrartekjum

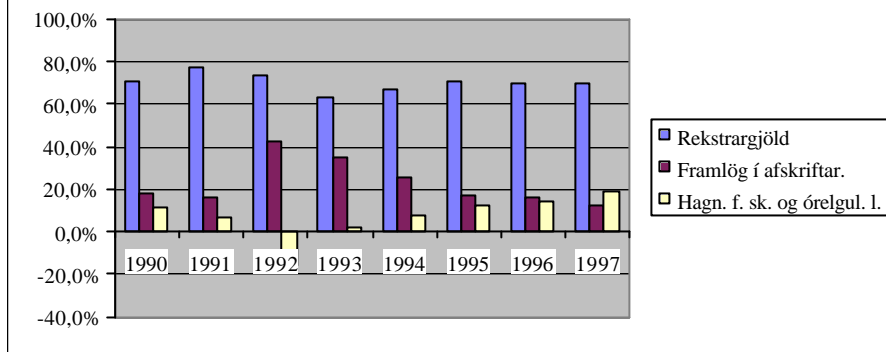

Afkoma einstakra stofnana var mjög mismunandi árið 1997. Þannig var hagnaður Íslandsbanka 1.047 m.kr., eða arðsemi eigin fjár 19,6%, samanborið við 642 m.kr. árið 1996, eða 13,2%, Landsbanki var með 326 m.kr hagnað, eða 4,9% arðsemi, samanborið við 262 m.kr. hagnað árið 1996 eða 4,1% arðsemi og Búnaðarbanki var með 137 m.kr. hagnað, eða arðsemi eigin fjár 3,2%, samanborið við 328 m.kr. hagnað árið 1996, eða arðsemi eigin fjár 8,5%. Afkoma Sparisjóðabanka Íslands er ekki talin með í heildartölum fyrir viðskiptabanka og sparisjóða hér á undan þar sem hlutdeild í hagnaði bankans er meðtalin í afkomutölum fyrir sparisjóðina en hagnaður bankans var 112 m.kr. árið 1997, eða arðsemi eigin fjár 10,3%, samanborið við 113 m.kr. hagnað árið 1996, eða 12,1% arðsemi eigin fjár.

Óreglulegir gjaldaliðir hjá Landsbanka og Búnaðarbanka á árinu 1997 vegna uppgjors á lífeyrisskuldbindingum draga mjög úr arðsemi eigin fjár á því ári. Arðsemi eigin fjár Landsbanka hefði orðið rúmlega 15% og Búnaðarbanka tæplega 13% miðað við hagnað af reglulegri starfsemi.

Samkvæmt afkomutölum fyrir sparisjóðina varð 137 m.kr. hagnaður á árinu 1997 eða arðsemi eigin fjár 1,9% samanborið við 640 m.kr. hagnað árið 1996 eða 10,2% arðsemi eigin fjár. Mun verri afkoma sparisjóðanna stafar fyrst og fremst af mun hærri framlögum í afskriftareikning á árinu 1997 en var á árinu 1996 eða 955 m.kr. samanborið við 460 m.kr. og munar hér 495 m.kr. Einkum eru það 2 sparisjóðir sem skera sig úr í þessu sambandi. Að þeim sparisjóðum frátöldum voru framlög í afskriftareikning svipuð að fjáhæð milli ára svo og afkoma.

1.2 Eiginfjárstaða

Eiginfjárlutfall reiknað samkvæmt eiginfjárkvæðum laga lækkaði í heild úr 10,7% í árslok 1996 í 9,9% í árslok 1997 fyrir viðskiptabanka og sparisjóði í heild. Í árslok 1995 var sambærilegt hlutfall 11,1%. Meginástæða lækkunarinnar er mun meiri aukning á áhættugrunni en sem nemur aukningu eigin fjár. Þannig varð 18,2% aukning á áhættugrunni og 8,7% aukning á eigin fé milli árunna 1996 og 1997. Á tveggja ára tímabili milli árunna 1995 og 1997 voru sambærilegar tölur tæplega 39% fyrir áhættugrunn og 23,5% fyrir eigið fé.

Hluti af eigin fé sem reiknað er með við útreikning eiginfjárlutfalls samkvæmt framansögðu er víkjandi lán sem einstakar stofnanir hafa gefið út til að styrkja eiginfjárlutfallið eins og það er reiknað samkvæmt eiginfjárkvæðum laga. Í árslok 1997 námu víkjandi lán 4,3 ma.kr. og annað eigið fé 21,7 ma.kr. en sambærilegar tölur fyrir árið 1996 voru 3,5 ma.kr. og 20,5 ma.kr. og fyrir árið 1995 2,1 ma.kr. og 19,0 ma.kr. Víkjandi lán hafa þannig rúmlega tvöfaldast á tveimur árum en annað eigið fé aukist um 14%. Eiginfjárlutfall án víkjandi lána hefur því lækkað nokkuð meira en eiginfjárlutfall samkvæmt eiginfjárkvæðum laga. Eiginfjárlutfall

án víkjandi lána var þannig 10,0% í árslok 1995, 9,2% í árslok 1996 og 8,2% í árslok 1997.

Í töflu 2 eru sýnd eiginfjárlutföll fyrir einstaka banka og sparisjóðina í heild bæði með og án víkjandi lána. Í nær öllum tilfellum er um lækkingu að ræða milli ára 1995 og 1997.

Tafla 2. Eiginfjárlutfall viðskiptabanka og sparisjóða.

	Eiginfjárlutfall skv. skilgreiningu laga			Eiginfjárlutfall án víkjandi lána		
	m.v. samstæðureikning			m.v. samstæðureikning		
	1995	1996	1997	1995	1996	1997
	%	%	%	%	%	%
Landsbanki Íslands	9,5	9,3	8,5	7,4	7,0	6,3
Íslandsbanki hf.	10,2	10,0	10,0	9,1	8,1	7,8
Búnaðarbanki Íslands	10,9	10,2	8,7	10,9	10,2	8,7
Viðskiptab. án Sparisj.bankna	10,0	9,7	9,0	8,6	8,0	7,3
Sparisjóðir	16,1	15,2	13,7	16,0	14,6	12,5
Viðskiptabankar og sparisjóðir	11,1	10,7	9,9	10,0	9,2	8,2
Sparisjóðabanki Íslands hf.	37,7	21,6	17,0	37,7	21,6	17,0

2. Aðrar lánastofnanir

2.1 Almennir fjárfestingarlánasjóðir

Almennir fjárfestingarlánasjóðir sem voru 9 talsins í árslok 1997 sýndu 1.656 m.kr. hagnað á árinu 1997 eða arðsemi eigin fjár 10,9% samanborið við 1.361 m.kr. hagnað sömu lánasjóða árið 1996 eða 10,5 % arðsemi eigin fjár. Kaupþing hf. fellur nú undir almenna fjárfestingarlánasjóði þar sem fyrirtækið fékk í lok maí 1997 leyfi til að starfa samkvæmt lögum nr. 123/1993 um lánastofnanir aðrar en viðskiptabanka og sparisjóði. Samsetning tekna og gjalda þeirra lánasjóða sem falla undir tilvitnuð lög er mjög mismunandi og er allur samanburður milli einstakra sjóða því erfiður. T.d. er uppistaða tekna Kaupþings tekjur af annarri starfsemi en lánastarfsemi og talsverður hluti tekna Stofnlánadeildar landbúnaðarins, Byggðastofnunar og Iðnlánasjóðs er í formi framlaga frá öðrum aðilum. Arðsemi eigin fjár þessara sjóða var á bilinu -17% hjá Ferðamálasjóði til tæplega 36% hjá Kaupþingi hf. Framlög í afskriftareikning lækkuðu úr 450 m.kr. árið 1996 eða 0,6% af niðurstöðu efnahagsreiknings í 190 m.kr. eða 0,2%. Stærstu sjóðirnir, þ.e. Fiskveiðisjóður og Iðnlánasjóður, voru með arðsemi eiginfjár á bilinu 11% til 14% á árinu 1997. Allir lánasjóðirnir uppfylla lágmarksákvæði laga um eiginfjárlutfall en flestir sjóðirnir eru með það hlutfall á bilinu 11% til 24% í árslok 1997.

2.2 Eignarleigufyrirtæki

Hagnaður eignarleigufyrirtækja í heild nam 281 m.kr. árið 1997 samanborið við 153 m.kr. árið 1996. Arðsemi eigin fjár nam þannig 18,6% árið 1997 samanborið við 12,3% árið 1996. Arðsemi eigin fjár einstakra fyrirtækja var á bilinu 15% til 20%. Öll eignarleigufyrirtækin 3 uppfylla lágmarkskröfur um eiginfjárlutfall í árslok 1997, sem var á bilinu 10,8% til 12,9%.

3. Fyrirtæki í verðbréfaþjónustu, verðbréfafyrirtæki

Verðbréfafyrirtækin 6 sýndu 33 m.kr. hagnað á árinu 1997 eða 3,6% arðsemi eigin fjár samanborið við 107 m.kr. hagnað sömu fyrirtækja árið 1996 eða 15,4% arðsemi eigin fjár. Verri afkoma í heild milli ára skýrist annars vegar af mun meiri aukningu á

rekstrargjöldum (19,5%) en á rekstrartekjum (11,7%) og hins vegar af verulegri aukningu á töpuðum kröfum hjá einu verðbréfafyrirtækjanna. Arðsemi eigin fjár var allt frá -79,2% hjá Handsali hf. til rúmlega 30% hjá Landsbréfum hf. Öll verðbréfafyrirtækin að undanskildu Handsali hf. uppfylltu lágmarks eiginfjárkröfu í árslok 1997. Eiginfjárlutfall Handsals hf. var 3,1% en annarra verðbréfafyrirtækja á bilinu tæplega 15% til 74%.

VIÐSKIPTABANKAR: REKSTRARREIKNINGAR ÁRSINS 1997

- Í þús. kr. -	Lands- banki	Íslands- banki	Búnaðar- banki	Samtals	Sparisjóða- banki	Viðskipta- bankar
1. Vaxtatekjur o.fl.:						
1.1. Kröfur á lánastofnanir o.fl.	857.780	931.811	245.208	2.034.799	519.795	2.554.594
1.2. Útlán o.fl.	8.778.819	5.480.378	4.887.098	19.146.295	280.907	19.427.202
1.3. Markaðsskuldabréf o.fl.	450.071	275.554	550.482	1.276.107	122.164	1.398.271
1.4. Aðrar vaxtatekjur o.fl.	22.492	2.189	824	25.505	0	25.505
Vaxtatekjur o.fl. samtals	10.109.162	6.689.932	5.683.612	22.482.706	922.866	23.405.572
2. Vaxtagjöld o.fl.:						
2.1. Lánastofnanir	253.335	607.253	44.052	904.640	518.714	1.423.354
2.2. Innlán o.fl.	2.722.638	2.122.766	1.933.170	6.778.574	2.769	6.781.343
2.3. Lántaka o.fl.	2.107.138	945.784	781.048	3.833.970	93.221	3.927.191
2.4. Víkjandi skuldir	128.651	111.310	0	239.961	0	239.961
2.5. Önnur vaxtagjöld o.fl.	470.793	87.403	230.886	789.082	42.204	831.286
Vaxtagjöld o.fl. samtals	5.682.555	3.874.516	2.989.156	12.546.227	656.908	13.203.135
Reikn. (gjöld) / -tekjur vegna verðlagsbreyt.	(20.946)	(11.557)	(13.818)	(46.321)	(16.049)	(62.370)
A. HREINAR VAXTATEKJUR	4.405.661	2.803.859	2.680.637	9.890.157	249.909	10.140.066
3. Tekjur af hlutabr. o.fl. og öðrum eignarhlut.	201.617	302.885	66.044	570.546	36.883	607.429
4. Þóknunartekjur o.fl.	1.656.910	1.353.388	1.144.186	4.154.484	56.920	4.211.404
5. Þóknunargjöld	6.878	176.788	140.885	324.551	970	325.521
6. Gengishagn./ -tap af annarri fjármálastarfs.	241.748	465.925	326.036	1.033.709	66.018	1.099.727
7. Aðrar rekstrartekjur	97.505	124.906	64.458	286.869	8.069	294.938
B. HREINAR REKSTRARTEKJUR	6.596.563	4.874.175	4.140.476	15.611.214	416.829	16.028.043
8. Almennur rekstrarkostnaður:						
8.1. Laun og launatengd gjöld	2.492.813	1.737.405	1.526.054	5.756.272	82.506	5.838.778
8.2. Annar rekstrarkostnaður	1.867.745	1.247.117	1.195.756	4.310.618	118.789	4.429.407
Almennur rekstrarkostnaður samtals	4.360.558	2.984.522	2.721.810	10.066.890	201.295	10.268.185
9. Afskr. rekstrarfjárm., rekstrarleigna o.fl.	240.800	188.829	202.789	632.418	9.270	641.688
10. Önnur rekstrargjöld	62.269	38.132	30.296	130.697	42.161	172.858
11. Framlög í afskriftareikning útlána o.fl.	458.592	616.146	399.429	1.474.167	0	1.474.167
12. Matsverðsbreyt. á fjárfest.verðbr. o.fl.	0	0	0	0	0	0
C. HAGNAÐUR FYRIR SKATTA	1.474.344	1.046.546	786.152	3.307.042	164.103	3.471.145
13. Skattar:						
13.1. Reiknaður tekjuskattur	358.229	0	209.125	567.354	42.871	610.225
13.2. Eignarskattur	62.649	0	36.378	99.027	9.713	108.740
Tekju- og eignarskattar samtals	420.878	0	245.503	666.381	52.584	718.965
D. HAGNAÐUR/ TAP AF REGLULEGRI STARFSEMI EFTIR SKATTA	1.053.466	1.046.546	540.649	2.640.661	111.519	2.752.180
14. Hagnaður/ -tap af óreglulegri starfsemi	(727.312)	0	(403.324)	(1.130.636)	0	(1.130.636)
E. HAGNAÐUR / TAP ÁRSINS	326.154	1.046.546	137.325	1.510.025	111.519	1.621.544

VIÐSKIPTABANKAR: EFNAHAGSREIKNINGAR PR. 31.12. 1997

EIGNIR	- Í þús. kr. -	Lands- banki	Íslands- banki	Búnaðar- banki	Samtals	Sparisjóða- banki	Viðskipta- bankar
1. Sjóður og óbundnar innst. í seðlabanka o.fl.		3.599.964	892.369	1.805.041	6.297.374	49.218	6.346.592
2. Ríkisvixlar og aðrir vixlar endurseljanlegir í seðlabanka		2.012.426	1.314.972	1.436.745	4.764.143	784.740	5.548.883
3. Kröfur á lánastofnanir o.fl.:							
3.1. Bundnar kröfur á seðlabanka		3.245.856	1.939.299	1.606.054	6.791.208	151.587	6.942.795
3.2. Kröfur á lánastofnanir		6.506.257	11.529.981	3.157.880	21.194.118	9.327.570	30.521.688
Kröfur á lánastofnanir o.fl. samtals		9.752.112	13.469.280	4.763.934	27.985.326	9.479.157	37.464.483
4. Útlán o.fl.:							
4.1. Útlán til viðskiptavina		89.839.514	50.729.154	47.956.335	188.525.003	2.883.297	191.408.300
4.2. Eignarleigusamningar		550.071	0	0	550.071	0	550.071
4.3. Fullnustueignir		4.432.773	1.265.476	622.114	6.320.363	0	6.320.363
Útlán o.fl. samtals		94.822.358	51.994.630	48.578.449	195.395.437	2.883.297	198.278.734
5. Markaðsskuldabréf og önnur verðbréf með föstum tekjum		7.388.912	7.655.281	6.484.729	21.528.922	3.189.468	24.718.390
6. Hlutabréf og önnur verðbréf með breytilegum tekjum		926.595	526.305	618.633	2.071.533	84.627	2.156.160
7. Hlutir í hlutdeildarfyrirtækjum		989.432	639.178	472.340	2.100.950	178.733	2.279.683
8. Hlutir í tengdum fyrirtækjum		279.263	1.614.276	70.112	1.963.651	0	1.963.651
9. Óefnislegar eignir		0	0	0	0	0	0
10. Rekstrarfjármunir:							
10.1. Húseignir og lóðir		3.573.451	2.419.324	2.339.274	8.332.049	125.520	8.457.569
10.2. Húsbúnaður, tæki o.fl.		672.864	446.211	528.448	1.647.523	17.923	1.665.446
Rekstrarfjármunir samtals		4.246.315	2.865.535	2.867.722	9.979.572	143.443	10.123.015
11. Rekstrarleigugeignir		0	0	0	0	0	0
12. Aðrar eignir		268.901	252.017	144.965	665.883	834	666.717
13. Fyrirframgr. gjöld og áfallnar óinnh. tekjur		214.622	160.586	124.401	499.609	25.471	525.080
Eignir samtals		124.500.900	81.384.429	67.367.070	273.252.399	16.818.988	290.071.387

VIÐSKIPTABANKAR: EFNAHAGSREIKNINGAR PR. 31.12. 1997

SKULDIR	- Í þús. kr. -	Lands- banki	Íslands- banki	Búnaðar- banki	Samtals	Sparisjóða- banki	Viðskipta bankar
1. Skuldir við lánastofnanir o.fl.:							
1.1. Gjaldkræfar skuldir		0	2.002.297	834.249	2.836.546	0	2.836.546
1.2. Aðrar skuldir við lánastofnanir		11.927.925	11.680.155	2.936.153	26.544.233	12.915.803	39.460.036
Skuldir við lánastofnanir samtals		11.927.925	13.682.452	3.770.402	29.380.779	12.915.803	42.296.582
2. Innlán:							
2.1. Óbundin innlán		47.119.571	21.111.181	23.264.365	91.495.117	186.426	91.681.543
2.2. Bundin innlán (allt að 3 mán.)		0	10.761.229	8.889.988	19.651.217	0	19.651.217
2.3. Bundin innlán (> 3 mán.)		13.661.233	11.258.528	8.257.922	33.177.683	0	33.177.683
2.4. Sérstök innlán		4.006.005	93.416	11.132	4.110.553	0	4.110.553
Innlán samtals		64.786.809	43.224.354	40.423.408	148.434.571	186.426	148.620.997
3. Lántaka:							
3.1. Verðbréfaútgáfa		17.242.091	4.684.121	3.730.708	25.656.920	174.783	25.831.703
3.2. Lán frá lánastofnunum		15.353.065	10.625.430	13.413.278	39.391.773	1.232.864	40.624.637
3.3. Önnur lántaka		112.403	229.916	72.952	415.271	797.059	1.212.330
Lántaka samtals		32.707.559	15.539.467	17.216.938	65.463.964	2.204.706	67.668.670
4. Aðrar skuldir		5.672.968	582.371	1.046.102	7.301.441	95.157	7.396.598
5. Áfallin gjöld og fyrirframinnheimtar tekjur		202.595	522.755	179.088	904.438	17.847	922.285
6. Reiknaðar skuldbindingar:							
6.1. Lífeyrisskuldbindingar		0	0	0	0	45.271	45.271
6.2. Skattskuldbindingar		0	0	324.243	324.243	22.653	346.896
6.3. Aðrar skuldbindingar		0	0	0	0	0	0
Reiknaðar skuldbindingar samtals		0	0	324.243	324.243	67.924	392.167
7. Víkjandi skuldir		2.155.794	1.600.217	0	3.756.011	0	3.756.011
8. Eigið fé:							
8.1. Hlutfé/stofnfé		0	3.878.670	0	3.878.670	549.944	4.428.614
8.2. Varasjóðir		0	506.113	1.704.571	2.210.684	137.485	2.348.169
8.3. Endurmatsreikn. skv. verðbólguveiknsk.		5.434.811	438.277	2.702.317	8.575.405	58.814	8.634.219
8.4. Endurmatsreikn., annar en skv. lið 8.3.		0	0	0	0	0	0
8.5. Óráðstafað eigið fé		1.612.439	1.409.753	0	3.022.192	584.882	3.607.074
Eigið fé samtals		7.047.250	6.232.813	4.406.888	17.686.951	1.331.125	19.018.076
Skuldir og eigið fé samtals		124.500.900	81.384.429	67.367.070	273.252.399	16.818.988	290.071.387
LIÐIR UTAN EFNAHAGSREIKNINGS							
1. Ábyrgðir o.fl.							
Veittar ábyrgðir		7.662.732	10.812.139	3.114.844	21.589.715	1.774.712	23.364.427
2. Aðrar skuldbind. utan efnahagsreiknings							
Sala með endurkauparétti		0	0	2.067.708	2.067.708	19.815	2.087.523
Óafturkallanleg lánsloforð		7.846.466	3.991.403	3.099.502	14.937.371	0	14.937.371
Útlánaígildi afleiðusamninga		208.200	159.000	255.000	622.200	283.000	905.200

VIÐSKIPTABANKAR: ÝMSAR SUNDURLIÐANIR MEÐ ÁRSREIKNINGUM 1997

- Í þús. kr. -	Lands- banki	Íslands- banki	Búnaðar- banki	Samtals	Sparisjóða- banki	Viðskipta- bankar
ÚTLÁN TIL VIÐSKIPTAVINA						
Sundurliðun eftir útlánsformum:						
Yfirdráttarlán	16.787.888	9.786.457	8.507.706	35.082.051	206.597	35.288.648
Afurða- og rekstrarlán	4.774.101	1.038.429	1.539.649	7.352.179	470.432	7.822.611
Víxlar	2.686.004	2.170.999	3.055.059	7.912.062	60.293	7.972.355
Skuldabréf	39.663.060	37.562.060	34.124.882	111.350.002	308.323	111.658.325
Innleystar ábyrgðir	89.008	103.755	99.960	292.723	0	292.723
Annað	25.839.452	67.454	629.078	26.535.984	1.837.652	28.373.636
Samtals	89.839.513	50.729.154	47.956.335	188.525.002	2.883.297	191.408.299
Sundurliðun eftir lántakendum:						
Ríkissjóður og ríkisstofnanir	3,4%	0,1%	0,5%	1,8%	0,0%	1,7%
Bæjar- og sveitarfélög	3,7%	1,1%	3,9%	3,1%	2,9%	3,1%
Fyrirtæki:	67,1%	61,5%	65,2%	65,1%	97,1%	65,6%
Landbúnaður	1,7%	1,2%	7,0%	2,9%	3,3%	2,9%
Sjávarútvegur	35,2%	28,1%	14,3%	28,0%	58,1%	28,4%
Verslun	14,8%	12,0%	13,3%	13,7%	0,0%	13,5%
Iðnaður	6,4%	8,2%	6,9%	7,0%	0,0%	6,9%
Byggingaverktakar	2,5%	3,6%	3,6%	3,0%	0,0%	3,0%
Samgöngur	1,6%	0,0%	2,9%	1,5%	1,2%	1,5%
Raforkumál	0,1%	0,0%	0,0%	0,0%	0,0%	0,0%
Þjónustustarfsemi	4,9%	8,5%	17,1%	9,0%	34,5%	9,3%
Einstaklingar (íbúðalán og annað)	25,8%	37,3%	30,4%	30,0%	0,0%	29,6%
Samtals	100,0%	100,0%	100,0%	100,0%	100,0%	100,0%
AFSKRIFTAREIKNINGUR ÚTLÁNA						
Staða 1.1.1997	3.726.522	2.212.200	1.234.044	7.172.766	230.402	7.403.168
Framlög á árinu	458.592	616.146	399.429	1.474.167	42.162	1.516.329
- Endanlega töpuð útlán	(2.038.777)	(1.196.431)	(497.406)	(3.732.614)	(0)	(3.732.614)
Innkomið áður afskrifað	541.408	45.885	8.685	595.978	0	595.978
Staða 31.12.1997	2.687.745	1.677.800	1.144.752	5.510.297	272.564	5.782.861
EIGIÐ FÉ OG EIGINFJÁRHUTFALL						
Eigið fé sbr. 54. gr. 1. nr. 113/1996:						
Eiginfjárfáttur A	7.047.250	6.232.813	4.406.888	17.686.951	1.331.125	19.018.076
Eiginfjárfáttur B	2.155.794	1.600.217	0	3.756.011	0	3.756.011
- frádráttarl. sbr. 55. gr.	(818.089)	(535.797)	(416.479)	(1.770.365)	(99.764)	(1.870.129)
Eigið fé samtals	8.384.954	7.297.233	3.990.409	19.672.596	1.231.361	20.903.957
Áhættugrunnur samtals	96.530.492	63.010.660	46.099.645	205.640.797	7.252.195	212.892.992
Eiginfjárlutfall	8,7%	11,6%	8,7%	9,6%	17,0%	9,8%
EIGINFJÁRHREYFINGAR						
Eigið fé 1.1.1997	6.593.924	5.387.369	4.184.379	16.165.672	1.062.626	17.228.298
Leiðrétt eigið fé í ársbyrjun	0	0	0	0	0	0
Nýtt hlutfé/stofnfé	0	0	0	0	158.822	158.822
Endurmatshækkun eigna	106.271	100.635	71.366	278.272	6.106	284.378
Reiknuð verðbreytingafærsla	20.900	11.557	13.818	46.275	16.049	62.324
Greiddur arður	(0)	(310.294)	(0)	(310.294)	(23.997)	(334.291)
Vextir á stofnfé	(0)	(0)	(0)	(0)	(0)	(0)
Framlag í menningarsjóð	(0)	(3.000)	(0)	(3.000)	(0)	(3.000)
Annað fyrir utan hagnað/-tap	0	0	0	0	0	0
Hagnaður/-tap	326.154	1.046.546	137.325	1.510.025	111.519	1.621.544
Eigið fé 31.12.1997	7.047.250	6.232.813	4.406.888	17.686.951	1.331.125	19.018.076

VÍÐSKIPTABANKAR: ÝMSAR SUNDURLIÐANIR MEÐ ÁRSREIKNINGUM 1997

SUNDURLIÐUN ÚTLÁNA OG INNLÁNA Á ÚTIBÚ PR. 31.12.1997

Landsbanki Íslands

- Í þús. kr. -

	Útlán ofl.	Innlán		Útlán ofl.	Innlán
<i>Höfuðborgarsvæðið:</i>			<i>Útan höfuðborgarsvæðis:</i>		
Höfuðstöðvar	13.710.653	1.058.798	Keflavík/Flugstöð	494.251	970.732
Aðalbanki	24.129.140	13.261.453	Keflavík	1.074.112	1.022.664
Austurbær	2.947.731	4.120.060	Grindavík	1.760.228	953.735
Árbær	532.937	743.525	Sandgerði	817.437	413.680
Grafarvogur	90.561	60.692	Eyrbakkí	114.346	170.575
Breiðholt	2.304.825	1.238.623	Stokkseyri	124.224	154.825
Höfðabakki	1.159.567	1.445.226	Selfoss-Tryggvatorg	425.902	371.611
Langholt	1.487.863	3.237.937	Þorlákshöfn	1.080.235	389.574
Miklubraut	472.715	1.230.879	Reykholt	234.165	118.893
Háaleiti	811.877	875.808	Selfoss	3.265.447	2.442.068
Loftleiðir	162.899	269.822	Patreksfjörður	442.914	304.779
Kópavogur	418.277	503.393	Bíldudalur	110.255	108.108
Tollvörugeymslan	122.432	256.235	Ísafjörður	4.265.512	1.444.677
Seltjarnarnes	282.425	345.012	Króksfjarðarnes	135.142	182.579
Vesturbær	806.619	2.058.356	Skagaströnd	284.910	437.783
Suðurlandsbraut	899.197	2.210.495	Sauðárkrókur	1.060.113	325.048
Múli	1.603.412	4.633.585	Akureyri	12.230.350	3.685.433
Hafnarfjörður	615.942	720.367	Brekkuafgreiðsla	232.421	633.822
Samtals	52.559.072	38.270.266	Raufarhöfn	90.946	275.390
			Eskifjörður	2.315.269	821.400
			Reyðarfjörður	229.545	311.575
			Neskaupstaður	638.295	701.237
			Fáskrúðsfjörður	307.966	461.721
			Stöðvarfjörður	153.627	367.196
			Hornafjörður	1.999.782	1.143.435
			Djúpivogur	420.372	244.932
			Egilsstaðir	494.094	579.791
			Seyðisfjörður	402.204	381.569
			Vopnafjörður	572.471	697.087
			Vík í Mýrdal	151.389	533.928
			Hvolsvöllur	574.217	1.164.921
			Akranes	2.739.262	1.860.600
			Snæfellsbær	955.082	1.126.610
			Grundarfjörður	284.780	173.258
			Húsavík	1.672.866	1.172.816
			Kópasker	109.157	368.492
			Samtals	42.263.288	26.516.544
			Landsbanki samtals	94.822.360	64.786.810

VIÐSKIPTABANKAR: ÝMSAR SUNDURLIÐANIR MEÐ ÁRSREIKNINGUM 1997

SUNDURLIÐUN ÚTLÁNA OG INNLÁNA Á ÚTIBÚ PR. 31.12.1997

Íslandsbanki hf.

- Í þús. kr. -

	Útlán ofl.	Innlán		Útlán ofl.	Innlán
<i>Höfuðborgarsvæðið:</i>			<i>Utan höfuðborgarsvæðis:</i>		
Höfuðstöðvar	1.656.080	2.114.181	Keflavík	1.791.636	1.753.780
Fyrirtækjasvið	2.466.793	441.236	Akranes	284.007	444.321
Eiðistorg	623.238	1.182.173	Ísafjörður	1.968.025	999.207
Lækjargata	9.320.695	6.771.058	Blönduós	306.625	326.898
Kirkjusandur	2.662.552	4.447.111	Siglufjörður	1.322.310	711.229
Laugavegur 105	688.407	1.267.614	Akureyri	3.464.405	2.243.473
Háaleitisbraut	2.125.433	2.115.131	Húsavík	1.449.504	1.289.361
Suðurlandsbraut	2.306.500	2.880.259	Vestmannaeyjar	5.962.889	2.228.651
Dalbraut	883.866	896.992	Selfoss	1.639.208	1.640.809
Gullinbrú	1.884.271	929.435	Samtals	18.188.609	11.637.729
Kringlan	2.179.317	2.807.578			
Þarabakki	1.376.744	1.255.648	Íslandsbanki samtals	51.994.631	43.224.351
Hafnarfjörður	3.013.193	2.097.151			
Garðabær	1.212.188	1.032.715			
Kópavogur	900.273	1.004.262			
Mosfellsbær	506.472	344.078			
Samtals	33.806.022	31.586.622			

Búnaðarbanki Íslands

	Útlán ofl.	Innlán		Útlán ofl.	Innlán
<i>Höfuðborgarsvæðið:</i>			<i>Utan höfuðborgarsvæðis:</i>		
Aðalabanki	21.539.681	7.066.789	Akureyri	1.891.319	1.951.995
Austurbæjarútibú	761.721	2.480.651	Egilsstaðir	870.251	1.224.540
Miðbæjarútibú	489.140	725.036	Blönduós	1.135.211	1.589.956
Vesturbæjarútibú	469.680	992.111	Hella	1.741.410	2.796.283
Melaútibú	672.513	1.630.092	Stykkishólmur	926.587	874.997
Háleitissútibú	1.675.185	1.838.495	Sauðárkrókur	3.104.533	2.828.909
Seljaútibú	998.801	1.122.137	Búðardalur	317.444	819.634
Kringluútibú	545.717	788.955	Hveragerði	493.430	572.338
Grafarvogstútbú	1.050.345	646.951	Hólmavík	405.105	471.016
Mosfellsbær	932.230	848.717	Vík í Mýrdal	267.392	690.234
Garðabær	2.421.990	2.379.617	Grundarfjörður	235.429	297.473
Kópavogur	1.551.560	1.795.671	Selfoss	656.319	1.525.948
Hafnarfjörður	1.543.899	1.161.415	Borgarnes	887.092	319.576
Samtals	34.652.462	23.476.637	Akranes	994.464	983.869
			Samtals	13.925.986	16.946.768
			Búnaðarbanki samtals	48.578.448	40.423.405

VIÐSKIPTABANKAR: REKSTRARREIKNINGAR ÁRSINS 1997

- SAMSTÆÐUREIKNINGAR -

<i>- Í þús. kr. -</i>	Lands- banki Samstæða	Íslands- banki Samstæða	Búnaðar- banki	Samtals	Sparisjóða- banki	Viðskipta- bankar
1. Vaxtatekjur o.fl.:						
1.1. Kröfur á lánastofnanir o.fl.	857.780	490.418	245.208	1.593.405	519.795	2.113.200
1.2. Útlán o.fl.	8.474.817	7.229.136	4.887.098	20.591.051	280.907	20.871.958
1.3. Markaðsskuldabréf o.fl.	548.073	275.554	550.482	1.374.109	122.164	1.496.273
1.4. Aðrar vaxtatekjur o.fl.	25.525	2.313	824	28.662	0	28.662
Vaxtatekjur o.fl. samtals	9.906.194	7.997.421	5.683.612	23.587.227	922.866	24.510.093
2. Vaxtagjöld o.fl.:						
2.1. Lánastofnanir	269.654	476.637	44.052	790.342	518.714	1.309.056
2.2. Innlán o.fl.	2.716.850	2.104.300	1.933.170	6.754.321	2.769	6.757.090
2.3. Lántaka o.fl.	2.013.711	1.850.429	781.048	4.645.188	93.221	4.738.409
2.4. Víkjandi skuldir	128.651	111.310	0	239.961	0	239.961
2.5. Önnur vaxtagjöld o.fl.	470.794	89.121	230.886	790.801	42.204	833.005
Vaxtagjöld o.fl. samtals	5.599.659	4.631.797	2.989.156	13.220.612	656.908	13.877.520
Reikn. (gjöld) / -tekjur vegna verðlagsbreyt.	(25.186)	(39.627)	(13.818)	(78.631)	(16.049)	(94.680)
A. HREINAR VAXTATEKJUR	4.281.349	3.325.997	2.680.637	10.287.983	249.909	10.537.892
3. Tekjur af hlutabr. o.fl. og öðrum eignarhlut	321.803	60.020	66.044	447.867	36.883	484.750
4. Þóknunartekjur o.fl.	1.956.053	1.596.495	1.144.186	4.696.734	56.920	4.753.654
5. Þóknunargjöld	(6.878)	182.350	140.885	316.357	970	317.327
6. Gengishagn./ -tap af annarri fjármálastarfs.	355.750	486.750	326.036	1.168.536	66.018	1.234.554
7. Aðrar rekstrartekjur	213.701	153.529	64.458	431.688	8.069	439.757
B. HREINAR REKSTRARTEKJUR	7.135.534	5.440.441	4.140.476	16.716.451	416.829	17.133.280
8. Almennur rekstrarkostnaður:						
8.1. Laun og launatengd gjöld	2.756.364	1.910.656	1.526.054	6.193.075	82.506	6.275.581
8.2. Annar rekstrarkostnaður	2.077.322	1.459.062	1.195.756	4.732.140	118.789	4.850.929
Almennur rekstrarkostnaður samtals	4.833.686	3.369.718	2.721.810	10.925.215	201.295	11.126.510
9. Afskr. rekstrarfjárm., rekstrarl.eigna o.fl.	264.843	205.482	202.789	673.114	9.270	682.384
10. Önnur rekstrargjöld	53.618	47.773	30.296	131.687	42.161	173.848
11. Framlög í afskriftareikning útlána o.fl.	471.318	759.615	399.429	1.630.362	0	1.630.362
12. Matsverðsbreyt. á fjárfest.verðbr. o.fl.	0	0	0	0	0	0
C. HAGNAÐUR FYRIR SKATTA	1.512.069	1.057.853	786.152	3.356.074	164.103	3.520.177
13. Skattar:						
13.1. Reiknaður tekjuskattur	392.750	(596)	209.125	601.279	42.871	644.150
13.2. Eignarskattur	65.852	11.903	36.378	114.133	9.713	123.846
Tekju- og eignarskattar samtals	458.602	11.307	245.503	715.412	52.584	767.996
D. HAGNAÐUR/ TAP AF REGLULEGRI STARFSEMI EFTIR SKATTA	1.053.467	1.046.546	540.649	2.640.662	111.519	2.752.181
14. Hagnaður/ -tap af óreglulegri starfsemi	(727.313)	0	(403.324)	(1.130.636)	0	(1.130.636)
E. HAGNAÐUR / TAP ÁRSINS	326.154	1.046.546	137.325	1.510.026	111.519	1.621.545

VIÐSKIPTABANKAR: EFNAHAGSREIKNINGAR PR. 31.12. 1997

- SAMSTÆÐUREIKNINGAR -

EIGNIR	- Í þús. kr. -	Lands- banki Samstæða	Íslands- banki Samstæða	Búnaðar- banki	Samtals	Sparisjóða- banki	Viðskipta- bankar
1.	Sjóður og óbundnar innst. í seðlabanka o.fl.	3.599.964	892.410	1.805.041	6.297.415	49.218	6.346.633
2.	Ríkisvixlar og aðrir vixlar endurseljanlegir í seðlabanka	2.012.426	1.314.972	1.436.745	4.764.143	784.740	5.548.883
3.	Kröfur á lánastofnanir o.fl.:						
3.1.	Bundnar kröfur á seðlabanka	3.245.856	1.939.299	1.606.054	6.791.208	151.587	6.942.795
3.2.	Kröfur á lánastofnanir	6.506.257	3.034.634	3.157.880	12.698.771	9.327.570	22.026.341
	Kröfur á lánastofnanir o.fl. samtals	9.752.112	4.973.933	4.763.934	19.489.979	9.479.157	28.969.136
4.	Útlán o.fl.:						
4.1.	Útlán til viðskiptavina	89.064.821	62.961.532	47.956.335	199.982.688	2.883.297	202.865.985
4.2.	Eignarleigusamningar	550.071	5.139.150	0	5.689.221	0	5.689.221
4.3.	Fullnustueignir	4.108.215	1.454.658	622.114	6.184.988	0	6.184.988
	Útlán o.fl. samtals	93.723.107	69.555.340	48.578.449	211.856.896	2.883.297	214.740.193
5.	Markaðsskuldabréf og önnur verðbréf með föstum tekjum	8.827.239	7.614.839	6.484.729	22.926.806	3.189.468	26.116.274
6.	Hlutabréf og önnur verðbréf með breytilegum tekjum	989.497	1.067.153	618.633	2.675.283	84.627	2.759.910
7.	Hlutir í hlutdeildarfyrirtækjum:	991.974	639.178	472.340	2.103.492	178.733	2.282.225
8.	Hlutir í tengdum fyrirtækjum	7.397	30.352	70.112	107.861	0	107.861
9.	Óefnislegar eignir	0	0	0	0	0	0
10.	Rekstrarfjármunir:						
10.1.	Húseignir og lóðir	3.630.827	2.432.467	2.339.274	8.402.568	125.520	8.528.088
10.2.	Húsbúnaður, tæki o.fl.	748.386	474.131	528.448	1.750.965	17.923	1.768.888
	Rekstrarfjármunir samtals	4.379.213	2.906.598	2.867.722	10.153.533	143.443	10.296.976
11.	Rekstrarleigugeignir	0	0	0	0	0	0
12.	Aðrar eignir	263.173	304.577	144.965	712.715	834	713.549
13.	Fyrirframgr. gjöld og áfallnar óinnh. tekjur	216.723	158.345	124.401	499.468	25.471	524.939
	Eignir samtals	124.762.825	89.457.697	67.367.070	281.587.592	16.818.988	298.406.580

VIÐSKIPTABANKAR: EFNAHAGSREIKNINGAR PR. 31.12. 1997

- SAMSTÆÐUREIKNINGAR -

SKULDIR	<i>- Í þús. kr. -</i>	Lands- banki	Íslands- banki	Búnaðar- banki	Samtals	Sparisjóða- banki	Viðskipta bankar
		Samstæða	Samstæða				
1. Skuldir við lánastofnanir o.fl.:							
1.1. Gjaldkræfar skuldir		0	1.708.046	834.249	2.542.295	0	2.542.295
1.2. Aðrar skuldir við lánastofnanir		11.927.925	11.679.450	2.936.153	26.543.527	12.915.803	39.459.330
Skuldir við lánastofnanir samtals		11.927.925	13.387.496	3.770.402	29.085.823	12.915.803	42.001.626
2. Innlán:							
2.1. Óbundin innlán		46.993.533	21.091.666	23.264.365	91.349.564	186.426	91.535.990
2.2. Bundin innlán (allt að 3 mán.)		0	10.761.229	8.889.988	19.651.217	0	19.651.217
2.3. Bundin innlán (> 3 mán.)		13.661.233	11.258.294	8.257.922	33.177.449	0	33.177.449
2.4. Sérstök innlán		4.006.005	93.416	11.132	4.110.554	0	4.110.554
Innlán samtals		64.660.772	43.204.605	40.423.408	148.288.784	186.426	148.475.210
3. Lántaka:							
3.1. Verðbréfaútgáfa		17.277.093	9.216.531	3.730.708	30.224.332	174.783	30.399.115
3.2. Lán frá lánastofnunum		15.446.565	10.657.679	13.413.278	39.517.522	1.232.864	40.750.386
3.3. Önnur lántaka		112.403	3.811.858	72.952	3.997.214	797.059	4.794.273
Lántaka samtals		32.836.062	23.686.068	17.216.938	73.739.068	2.204.706	75.943.774
4. Aðrar skuldir		5.850.956	809.015	1.046.102	7.706.073	95.157	7.801.230
5. Áfallin gjöld og fyrirframinnheimtar tekjur		279.613	536.945	179.088	995.646	17.847	1.013.493
6. Reiknaðar skuldbindingar:							
6.1. Lífeyrisskuldbindingar		0	0	0	0	45.271	45.271
6.2. Skattskuldbindingar		4.453	2.048	324.243	330.745	22.653	353.398
6.3. Aðrar skuldbindingar		0	0	0	0	0	0
Reiknaðar skuldbindingar samtals		4.453	2.048	324.243	330.745	67.924	398.669
7. Víkjandi skuldir		2.155.794	1.600.217	0	3.756.011	0	3.756.011
8. Eigið fé:							
8.1. Hlutfé/stofnfé		0	3.877.479	0	3.877.479	549.944	4.427.423
8.2. Varasjóðir		16.635	505.899	1.704.571	2.227.105	137.485	2.364.590
8.3. Endurmatsreikn. skv. verðbólguveiknsk.		5.434.811	438.172	2.702.317	8.575.301	58.814	8.634.115
8.4. Endurmatsreikn., annar en skv. lið 8.3.		0	0	0	0	0	0
8.5. Óráðstafað eigið fé		1.595.804	1.409.753	0	3.005.557	584.882	3.590.439
Eigið fé samtals		7.047.250	6.231.303	4.406.888	17.685.441	1.331.125	19.016.566
Skuldir og eigið fé samtals		124.762.825	89.457.697	67.367.070	281.587.592	16.818.988	298.406.580
LÞDIR UTAN EFNAHAGSREIKNINGS							
1. Ábyrgðir o.fl.							
Veittar ábyrgðir		8.050.232	4.088.025	3.114.844	15.253.101	1.774.712	17.027.813
2. Aðrar skuldbind. utan efnahagsreiknings							
Sala með endurkauparétti		0	0	2.067.708	2.067.708	19.815	2.087.523
Óafturkallanleg lánsloforð		7.846.466	3.991.403	3.099.502	14.937.371	0	14.937.371
Útlánaígildi afleiðusamninga		208.200	159.000	255.000	622.200	283.000	905.200

VIÐSKIPTABANKAR: ÝMSAR SUNDURLIÐANIR MEÐ ÁRSREIKNINGUM 1997

- SAMSTÆÐUREIKNINGAR -

- Í þús. kr. -	Lands- banki Samstæða	Íslands- banki Samstæða	Búnaðar- banki	Samtals	Sparisjóða- banki	Viðskipta- bankar
ÚTLÁN TIL VIÐSKIPTAVINA						
<i>Sundurliðun eftir útlánsformum:</i>						
Yfirdráttarlán	15.714.916	9.785.776	8.507.706	34.008.398	206.597	34.214.995
Afurða- og rekstrarlán	4.774.101	1.085.706	1.539.649	7.399.457	470.432	7.869.889
Víxlar	2.686.004	2.183.159	3.055.059	7.924.222	60.293	7.984.515
Skuldabréf	39.899.596	49.735.682	34.124.882	123.760.161	308.323	124.068.484
Innleystar ábyrgðir	89.008	103.755	99.960	292.723	0	292.723
Annað	25.901.195	67.454	629.078	26.597.727	1.837.652	28.435.379
Samtals	89.064.821	62.961.532	47.956.335	199.982.688	2.883.297	202.865.985
<i>Sundurliðun eftir lántakendum:</i>						
Ríkissjóður og ríkisstofnanir	3,4%	0,2%	0,5%	1,7%	0,0%	1,6%
Bæjar- og sveitarfélög	3,7%	0,9%	3,9%	2,8%	2,9%	2,8%
Fyrirtæki:	66,4%	61,7%	65,2%	64,5%	97,1%	65,0%
Landbúnaður	1,7%	1,1%	7,0%	2,8%	3,3%	2,8%
Sjávarútvegur	35,7%	22,8%	14,3%	26,4%	58,1%	26,9%
Verslun	15,0%	13,2%	13,3%	14,0%	0,0%	13,8%
Iðnaður	6,5%	9,5%	6,9%	7,6%	0,0%	7,5%
Byggingaverktakar	2,5%	4,3%	3,6%	3,3%	0,0%	3,3%
Samgöngur	1,6%	0,0%	2,9%	1,4%	1,2%	1,4%
Raforkumál	0,1%	0,0%	0,0%	0,0%	0,0%	0,0%
Þjónustustarfsemi	3,3%	10,7%	17,1%	9,0%	34,5%	9,3%
Einstaklingar (íbúðalán og annað)	26,5%	37,2%	30,4%	31,0%	0,0%	30,5%
Samtals	100,0%	100,0%	100,0%	100,0%	100,0%	100,0%
AFSKRIFTAREIKNINGUR ÚTLÁNA						
Staða 1.1.1997	3.726.522	2.785.957	1.234.044	7.746.523	230.402	7.976.925
Framlög á árinu	458.592	759.615	399.429	1.617.636	42.162	1.659.798
- Endanlega töpuð útlán	(2.038.777)	(1.385.498)	(497.406)	(3.921.681)	(0)	(3.921.681)
Innkomið áður afskrifað	541.408	69.168	8.685	619.261	0	619.261
Staða 31.12.1997	2.687.745	2.229.242	1.144.752	6.061.739	272.564	6.334.303
EIGIÐ FÉ OG EIGINFJÁRHLOTFALL						
<i>Eigið fé sbr. 54. gr. 1. nr. 113/1996:</i>						
Eiginfjárfáttur A	7.047.250	6.231.303	4.406.888	17.685.441	1.331.125	19.016.566
Eiginfjárfáttur B	2.155.794	1.600.217	0	3.756.011	0	3.756.011
- frádráttarl. sbr. 55. gr.	(818.089)	(535.797)	(416.479)	(1.770.365)	(99.764)	(1.870.129)
Eigið fé samtals	8.384.954	7.295.723	3.990.409	19.671.086	1.231.361	20.902.447
Áhættugrunnur samtals	98.339.338	73.321.482	46.099.645	217.760.465	7.252.195	225.012.660
Eiginfjárlutfall	8,5%	10,0%	8,7%	9,0%	17,0%	9,3%
EIGINFJÁRHREYFINGAR						
Eigið fé 1.1.1997	6.593.924	5.385.889	4.184.379	16.164.192	1.062.626	17.226.818
Leiðrétt eigið fé í ársbyjun	0	0	0	0	0	0
Nýtt hlutfé/stofnfé	0	0	0	0	158.822	158.822
Endurmatshækkun eigna	101.971	72.535	71.366	245.872	6.106	251.978
Reiknuð verðbreytingafærsla	25.200	39.627	13.818	78.645	16.049	94.694
Greiddur arður	(0)	(310.294)	(0)	(310.294)	(23.997)	(334.291)
Vextir á stofnfé	(0)	(0)	(0)	(0)	(0)	(0)
Framlag í menningarsjóð	(0)	(3.000)	(0)	(3.000)	(0)	(3.000)
Annað fyrir utan hagnað/-tap	0	0	0	0	0	0
Hagnaður/-tap	326.154	1.046.546	137.325	1.510.025	111.519	1.621.544
Eigið fé 31.12.1997	7.047.250	6.231.303	4.406.888	17.685.441	1.331.125	19.016.566

SPARISJÓÐIR: REKSTRARREIKNINGAR ÁRSINS 1997

<i>- Í þús. kr. -</i>	Sparisj. óðir samtals	Sparisj. Reykjavíkur og nágr.	Sparisj. Hafnar- fjarðar	Sparisj. vélstjóra	Sparisj. í Keflavík	Sparisj. Mýra- sýslu
1. Vaxtatekjur o.fl.:						
1.1. Kröfur á lánastofnanir o.fl.	434.401	95.539	59.821	43.542	55.430	16.630
1.2. Útlán o.fl.	5.633.701	1.025.146	930.864	620.415	706.056	359.840
1.3. Markaðsskuldabréf o.fl.	410.682	232.543	4.753	52.237	24.698	9.358
1.4. Aðrar vaxtatekjur o.fl.	15.779	12.552	1.348	217	102	0
Vaxtatekjur o.fl. samtals	6.494.563	1.365.780	996.786	716.410	786.286	385.828
2. Vaxtagjöld o.fl.:						
2.1. Lánastofnanir	199.573	18.956	33.971	4.002	14.456	1.670
2.2. Innlán o.fl.	2.035.275	559.767	236.966	256.858	282.582	105.900
2.3. Lántaka o.fl.	966.861	178.056	189.678	139.525	129.389	63.523
2.4. Víkjandi skuldir	30.665	10.726	0	0	17.731	0
2.5. Önnur vaxtagjöld o.fl.	116.518	23.579	25.293	15.004	5.521	11.798
Vaxtagjöld o.fl. samtals	3.348.892	791.084	485.908	415.389	449.678	182.891
Reikn. (gjöld) / -tekjur vegna verðlagsbreyt.	(60.262)	(3.517)	(13.297)	(8.005)	(2.912)	(5.939)
A. HREINAR VAXTATEKJUR	3.085.409	571.180	497.581	293.016	333.696	196.998
3. Tekjur af hlutabr. o.fl. og öðrum eignarhlut.	308.591	75.212	47.587	43.638	37.692	20.966
4. Þóknunartekjur o.fl.	1.085.768	270.469	175.398	119.741	137.723	37.605
5. Þóknunargjöld	148.214	48.205	28.365	19.113	14.188	2.645
6. Gengishagn./ -tap af annarri fjármálastarfs.	88.211	49.081	3.315	25.316	3.143	(952)
7. Aðrar rekstrartekjur	105.702	4.546	19.496	16.056	6.990	2.457
B. HREINAR REKSTRARTEKJUR	4.525.467	922.284	715.012	478.654	505.056	254.429
8. Almennur rekstrarkostnaður:						
8.1. Laun og launatengd gjöld	1.491.924	328.072	224.020	134.304	186.103	89.914
8.2. Annar rekstrarkostnaður	1.492.803	342.474	225.310	152.387	198.424	63.647
Almennur rekstrarkostnaður samtals	2.984.727	670.546	449.330	286.691	384.527	153.561
9. Afskr. rekstrarfjárm., rekstrarl.eigna o.fl.	145.286	35.857	28.386	18.475	11.216	6.818
10. Önnur rekstrargjöld	18.812	0	5.676	0	722	6.030
11. Framlög í afskriftareikning útlána o.fl.	955.356	53.419	50.507	33.977	185.707	36.111
12. Matsverðsbreyt. á fjárfest.verðbr. o.fl.	0	0	0	0	0	0
C. HAGNAÐUR FYRIR SKATTA	421.286	162.462	181.113	139.510	(77.115)	51.909
13. Skattar:						
13.1. Reiknaður tekjuskattur	192.618	50.409	59.734	44.635	(23.447)	12.365
13.2. Eignarskattur	70.621	11.450	16.827	11.926	1.515	7.243
Tekju- og eignarskattar samtals	263.240	61.858	76.561	56.561	(21.932)	19.608
D. HAGNAÐUR/ TAP AF REGLULEGRI STARFSEMI EFTIR SKATTA	158.046	100.603	104.552	82.949	(55.183)	32.301
14. Hagnaður/ -tap af óreglulegri starfsemi	(20.648)	0	0	0	0	0
E. HAGNAÐUR / TAP ÁRSINS	137.398	100.603	104.552	82.949	(55.183)	32.301

SPARISJÓÐIR: REKSTRARREIKNINGAR ÁRSINS 1997

	Sparisj. Kópavogs	Sparisj. Bolungar- víkur	Sparisj. Vestmanna- eyja	Sparisj. Ólafs- fjarðar	Sparisj. V-Húna- vatnssýslu	Sparisj. Svarfdæla
<i>- Í þús. kr. -</i>						
1. Vaxtatekjur o.fl.:						
1.1. Kröfur á lánastofnanir o.fl.	19.491	14.075	26.389	9.947	5.553	14.157
1.2. Útlán o.fl.	322.591	177.372	161.233	239.491	131.143	113.671
1.3. Markaðsskuldabréf o.fl.	5.676	22.039	10.030	3.228	11.520	3.777
1.4. Aðrar vaxtatekjur o.fl.	47	876	35	22	17	33
Vaxtatekjur o.fl. samtals	347.805	214.362	197.688	252.688	148.234	131.639
2. Vaxtagjöld o.fl.:						
2.1. Lánastofnanir	9.433	20.519	3.807	39.662	8.365	1.218
2.2. Innlán o.fl.	86.760	44.823	54.578	38.245	46.804	35.736
2.3. Lántaka o.fl.	58.271	36.450	49.863	63.366	12.209	8.089
2.4. Víkjandi skuldir	1.582	0	0	0	0	0
2.5. Önnur vaxtagjöld o.fl.	7.803	5.852	155	0	5.662	2.708
Vaxtagjöld o.fl. samtals	163.849	107.644	108.402	141.273	73.039	47.752
Reikn. (gjöld) / -tekjur vegna verðlagsbreyt.	(188)	(5.556)	(2.174)	(327)	(1.212)	(1.544)
A. HREINAR VAXTATEKJUR	183.768	101.162	87.111	111.088	73.983	82.343
3. Tekjur af hlutabr. o.fl. og öðrum eignarhlut.	6.226	10.817	9.586	3.402	9.340	4.905
4. Þóknunartekjur o.fl.	68.619	18.676	32.837	16.650	22.710	25.385
5. Þóknunargjöld	9.769	1.553	3.282	1.364	1.138	2.709
6. Gengishagn./ -tap af annarri fjármálastarfs.	2.541	(128)	1.090	(76)	(2)	232
7. Aðrar rekstrartekjur	7.620	10.335	1.817	1.937	2.070	1.745
B. HREINAR REKSTRARTEKJUR	259.005	139.309	129.159	131.637	106.963	111.902
8. Almennur rekstrarkostnaður:						
8.1. Laun og launatengd gjöld	95.221	42.638	33.902	23.246	28.466	34.180
8.2. Annar rekstrarkostnaður	84.043	30.277	39.339	32.637	30.390	38.090
Almennur rekstrarkostnaður samtals	179.264	72.915	73.241	55.883	58.856	72.270
9. Afskr. rekstrarfjárm., rekstrarl.eigna o.fl.	9.561	3.482	2.251	4.125	2.037	4.513
10. Önnur rekstrargjöld	4.963	0	129	0	815	0
11. Framlög í afskriftareikning útlána o.fl.	46.791	4.526	11.902	388.292	32.699	11.450
12. Matsverðsbreyt. á fjárfest.verðbr. o.fl.	0	0	0	0	0	0
C. HAGNAÐUR FYRIR SKATTA	18.426	58.386	41.636	(316.663)	12.556	23.669
13. Skattar:						
13.1. Reiknaður tekjuskattur	0	19.102	11.163	(512)	3.012	8.563
13.2. Eignarskattur	1.787	5.454	2.769	0	1.672	1.982
Tekju- og eignarskattar samtals	1.787	24.557	13.931	(512)	4.684	10.545
D. HAGNAÐUR/ TAP AF REGLULEGRI STARFSEMI EFTIR SKATTA	16.639	33.829	27.704	(316.151)	7.872	13.124
14. Hagnaður/ -tap af óreglulegri starfsemi	0	0	0	0	0	0
E. HAGNAÐUR / TAP ÁRSINS	16.639	33.829	27.704	(316.151)	7.872	13.124

SPARISJÓÐIR: REKSTRARREIKNINGAR ÁRSINS 1997

<i>- Í þús. kr. -</i>	Sparisj. Siglu- fjarðar	Sparisj. Norðlend- inga	Eyra- sparisjóður	Sparisj. S-Þing- eyinga	Sparisj. Norð- fjarðar	Sparisj. Hornafjarð. og nágr.
1. Vaxtatekjur o.fl.:						
1.1. Kröfur á lánastofnanir o.fl.	3.716	11.066	6.817	5.598	7.038	4.645
1.2. Útlán o.fl.	96.350	104.280	104.916	93.405	84.330	70.508
1.3. Markaðsskuldabréf o.fl.	15.102	3.185	2.283	331	111	1.926
1.4. Aðrar vaxtatekjur o.fl.	15	17	196	85	16	51
Vaxtatekjur o.fl. samtals	115.182	118.548	114.213	99.419	91.495	77.130
2. Vaxtagjöld o.fl.:						
2.1. Lánastofnanir	9.351	0	10.435	2.885	111	11.028
2.2. Innlán o.fl.	48.514	43.943	19.158	32.760	30.009	24.465
2.3. Lántaka o.fl.	0	0	23.131	0	3.691	1.109
2.4. Víkjandi skuldir	0	0	0	0	0	626
2.5. Önnur vaxtagjöld o.fl.	3.751	479	4.351	531	2.082	916
Vaxtagjöld o.fl. samtals	61.617	44.422	57.075	36.175	35.893	38.143
Reikn. (gjöld) / -tekjur vegna verðlagsbreyt.	(245)	(3.310)	(341)	(839)	(1.139)	(401)
A. HREINAR VAXTATEKJUR	53.320	70.816	56.796	62.406	54.463	38.586
3. Tekjur af hlutabr. o.fl. og öðrum eignarhlut.	7.708	6.897	4.363	2.367	2.162	296
4. Þóknunartekjur o.fl.	16.481	25.399	27.167	13.780	20.909	13.032
5. Þóknunargjöld	1.305	3.055	1.355	1.784	2.127	2.168
6. Gengishagn./ -tap af annarri fjármálastarfs.	3.050	684	70	396	(578)	518
7. Aðrar rekstrartekjur	1.382	4.550	2.852	688	1.601	3.212
B. HREINAR REKSTRARTEKJUR	80.637	105.291	89.892	77.852	76.430	53.476
8. Almennur rekstrarkostnaður:						
8.1. Laun og launatengd gjöld	23.737	48.555	31.011	28.457	27.446	19.686
8.2. Annar rekstrarkostnaður	27.388	36.345	27.137	29.966	27.216	20.801
Almennur rekstrarkostnaður samtals	51.124	84.900	58.148	58.423	54.662	40.486
9. Afskr. rekstrarfjárm., rekstrarl.eigna o.fl.	2.417	1.633	2.300	1.937	4.730	522
10. Önnur rekstrargjöld	0	0	0	0	0	0
11. Framlög í afskriftareikning útlána o.fl.	21.266	14.748	11.736	11.185	6.641	7.386
12. Matsverðsbreyt. á fjárfest.verðbr. o.fl.	0	0	0	0	0	0
C. HAGNAÐUR FYRIR SKATTA	5.831	4.010	17.707	6.307	10.397	5.081
13. Skattar:						
13.1. Reiknaður tekjuskattur	1.947	0	5.647	0	0	0
13.2. Eignarskattur	852	3.562	1.234	881	1.468	0
Tekju- og eignarskattar samtals	2.799	3.562	6.881	881	1.468	0
D. HAGNAÐUR/ TAP AF REGLULEGRI STARFSEMI EFTIR SKATTA	3.031	448	10.826	5.426	8.929	5.081
14. Hagnaður/ -tap af óreglulegri starfsemi	0	0	(8.754)	0	0	0
E. HAGNAÐUR / TAP ÁRSINS	3.031	448	2.072	5.426	8.929	5.081

SPARISJÓÐIR: REKSTRARREIKNINGAR ÁRSINS 1997

	Sparisj. Þórshafnar	Sparisj. Önundar- fjarðar	Sparisj. Þingeyrar- hrepps	Sparisj. Ólafs- víkur	Sparisj. Höfð- hverfinga	Sparisj. Súðavíkur
<i>- Í þús. kr. -</i>						
1. Vaxtatekjur o.fl.:						
1.1. Kröfur á lánastofnanir o.fl.	4.545	2.010	2.308	3.504	8.630	1.676
1.2. Útlán o.fl.	49.265	58.452	46.331	51.516	24.594	30.352
1.3. Markaðsskuldabréf o.fl.	0	1.408	2.808	844	308	177
1.4. Aðrar vaxtatekjur o.fl.	90	17	5	7	7	24
Vaxtatekjur o.fl. samtals	53.899	61.888	51.452	55.871	33.539	32.229
2. Vaxtagjöld o.fl.:						
2.1. Lánastofnanir	4.430	3.400	618	19	542	695
2.2. Innlán o.fl.	13.147	11.389	13.237	14.882	9.789	11.336
2.3. Lántaka o.fl.	0	4.369	0	3.808	685	0
2.4. Víkjandi skuldir	0	0	0	0	0	0
2.5. Önnur vaxtagjöld o.fl.	0	340	371	0	104	201
Vaxtagjöld o.fl. samtals	17.577	19.498	14.227	18.709	11.120	12.232
Reikn. (gjöld) / -tekjur vegna verðlagsbreyt.	(1.726)	(1.805)	(1.330)	(909)	(1.162)	(241)
A. HREINAR VAXTATEKJUR	34.596	40.585	35.896	36.252	21.257	19.756
3. Tekjur af hlutabr. o.fl. og öðrum eignarhlut.	4.360	2.297	4.036	456	285	475
4. Þóknunartekjur o.fl.	2.443	11.751	6.480	11.327	4.500	2.672
5. Þóknunargjöld	0	854	642	1.112	492	604
6. Gengishagn./ -tap af annarri fjármálastarfs.	0	75	10	37	21	369
7. Aðrar rekstrartekjur	6.829	310	780	837	617	6.715
B. HREINAR REKSTRARTEKJUR	48.229	54.162	46.559	47.798	26.188	29.384
8. Almennur rekstrarkostnaður:						
8.1. Laun og launatengd gjöld	13.059	12.017	12.671	18.743	8.503	12.393
8.2. Annar rekstrarkostnaður	18.281	15.602	12.041	14.270	6.900	10.355
Almennur rekstrarkostnaður samtals	31.339	27.619	24.712	33.014	15.403	22.748
9. Afskr. rekstrarfjárm., rekstrarl.eigna o.fl.	1.741	619	1.012	761	105	370
10. Önnur rekstrargjöld	0	0	0	0	0	477
11. Framlög í afskriftareikning útlána o.fl.	5.408	8.123	2.488	3.021	5.029	5.100
12. Matsverðsbreyt. á fjárfest.verðbr. o.fl.	0	0	0	0	0	0
C. HAGNAÐUR FYRIR SKATTA	9.741	17.801	18.346	11.002	5.651	689
13. Skattar:						
13.1. Reiknaður tekjuskattur	0	0	0	0	0	0
13.2. Eignarskattur	0	0	0	0	0	0
Tekju- og eignarskattar samtals	0	0	0	0	0	0
D. HAGNAÐUR/ TAP AF REGLULEGRI STARFSEMI EFTIR SKATTA	9.741	17.801	18.346	11.002	5.651	689
14. Hagnaður/ -tap af óreglulegri starfsemi	0	0	0	0	0	0
E. HAGNAÐUR / TAP ÁRSINS	9.741	17.801	18.346	11.002	5.651	689

SPARISJÓÐIR: REKSTRARREIKNINGAR ÁRSINS 1997

<i>- Í þús. kr. -</i>	Sparisj. Stranda- manna	Sparisj. Hrút- firðinga	Sparisj. Árnes- hrepps	Sparisj. Hólahrepps
1. Vaxtatekjur o.fl.:				
1.1. Kröfur á lánastofnanir o.fl.	7.186	4.261	711	116
1.2. Útlán o.fl.	17.623	8.765	3.616	1.575
1.3. Markaðsskuldabréf o.fl.	79	1.773	129	356
1.4. Aðrar vaxtatekjur o.fl.	0	1	0	0
Vaxtatekjur o.fl. samtals	24.889	14.800	4.456	2.047
2. Vaxtagjöld o.fl.:				
2.1. Lánastofnanir	0	0	0	0
2.2. Innlán o.fl.	6.196	5.591	1.222	618
2.3. Lántaka o.fl.	0	1.650	0	0
2.4. Víkjandi skuldir	0	0	0	0
2.5. Önnur vaxtagjöld o.fl.	0	0	17	0
Vaxtagjöld o.fl. samtals	6.196	7.241	1.239	618
Reikn. (gjöld) / -tekjur vegna verðlagsbreyt.	(1.574)	(354)	(100)	(116)
A. HREINAR VAXTATEKJUR	17.119	7.205	3.117	1.313
3. Tekjur af hlutabr. o.fl. og öðrum eignarhlut.	1.779	1.569	154	16
4. Þóknunartekjur o.fl.	2.332	1.205	479	0
5. Þóknunargjöld	190	127	69	0
6. Gengishagn./ -tap af annarri fjármálastarfs.	0	0	0	0
7. Aðrar rekstrartekjur	78	111	68	0
B. HREINAR REKSTRARTEKJUR	21.118	9.963	3.750	1.329
8. Almennur rekstrarkostnaður:				
8.1. Laun og launatengd gjöld	6.429	6.758	2.074	319
8.2. Annar rekstrarkostnaður	3.879	3.842	1.388	374
Almennur rekstrarkostnaður samtals	10.308	10.600	3.463	693
9. Afskr. rekstrarfjárm., rekstrarl.eigna o.fl.	127	153	137	0
10. Önnur rekstrargjöld	0	0	0	0
11. Framlög í afskriftareikning útlána o.fl.	(1.655)	(885)	141	242
12. Matsverðsbreyt. á fjárfest.verðbr. o.fl.	0	0	0	0
C. HAGNAÐUR FYRIR SKATTA	12.338	95	8	393
13. Skattar:				
13.1. Reiknaður tekjuskattur	0	0	0	0
13.2. Eignarskattur	0	0	0	0
Tekju- og eignarskattar samtals	0	0	0	0
D. HAGNAÐUR/ TAP AF REGLULEGRI STARFSEMI EFTIR SKATTA	12.338	95	8	393
14. Hagnaður/ -tap af óreglulegri starfsemi	(11.894)	0	0	0
E. HAGNAÐUR / TAP ÁRSINS	444	95	8	393

SPARISJÓÐIR: EFNAHAGSREIKNINGAR PR. 31.12. 1997

EIGNIR	<i>- Í þús. kr. -</i>	Sparisj. Reykjavíkur	Sparisj. Hafnar- fjarðar	Sparisj. vélstjóra	Sparisj. í Keflavík	Sparisj. Mýra- sýslu
	samtals	og nágr.				
1. Sjóður og óbundnar innst. í seðlabanka o.fl.	533.837	95.795	55.812	75.621	47.853	63.680
2. Ríkisvixlar og aðrir vixlar endurseljanlegir í seðlabanka	0	0	0	0	0	0
3. Kröfur á lánastofnanir o.fl.:						
3.1. Bundnar kröfur á seðlabanka	1.810.798	423.806	284.886	223.565	212.177	97.961
3.2. Kröfur á lánastofnanir	6.612.042	1.415.739	614.948	942.763	1.058.382	176.768
Kröfur á lánastofnanir o.fl. samtals	8.422.840	1.839.545	899.834	1.166.328	1.270.559	274.729
4. Útlán o.fl.:						
4.1. Útlán til viðskiptavina	47.682.916	9.940.168	7.829.938	5.965.958	6.109.347	3.028.035
4.2. Eignarleigusamningar	0	0	0	0	0	0
4.3. Fullnustueignir	539.588	24.063	107.278	0	174.377	9.899
Útlán o.fl. samtals	48.222.505	9.964.230	7.937.216	5.965.958	6.283.724	3.037.934
5. Markaðsskuldabréf og önnur verðbréf með föstum tekjum	7.112.956	4.094.934	174.028	1.157.822	335.828	241.325
6. Hlutabréf og önnur verðbréf með breytilegum tekjum	1.459.770	894.559	78.827	0	13.711	23.495
7. Hlutir í hlutdeildarfyrtækjum	2.390.637	606.562	365.362	367.803	290.700	168.918
8. Hlutir í tengdum fyrirtækjum	0	0	0	0	0	0
9. Óefnislegar eignir	20.724	0	0	20.724	0	0
10. Rekstrarfjármunir:						
10.1. Húseignir og lóðir	1.564.920	303.926	233.270	160.572	95.328	82.937
10.2. Húsbúnaður, tæki o.fl.	403.411	115.389	48.627	40.149	64.764	22.306
Rekstrarfjármunir samtals	1.968.331	419.315	281.897	200.721	160.091	105.243
11. Rekstrarleigugæignir	0	0	0	0	0	0
12. Aðrar eignir	140.538	78.988	9.998	12.221	7.289	15.042
13. Fyrirframgr. gjöld og áfallnar óinnh. tekjur	142.459	38.577	17.095	17.392	22.443	2.979
Eignir samtals	70.414.598	18.032.505	9.820.069	8.984.590	8.432.197	3.933.345

SPARISJÓÐIR: EFNAHAGSREIKNINGAR PR. 31.12. 1997

EIGNIR	<i>- Í þús. kr. -</i>	Sparisj. Kópavogs	Sparisj. Bolungar- víkur	Sparisj. Vestmanna- eyja	Sparisj. Ólafs- fjarðar	Sparisj. V-Húna- vatnssýslu	Sparisj. Svarfdæla
1. Sjóður og óbundnar innst. í seðlabanka o.fl.		41.928	8.449	13.406	12.349	16.026	16.249
2. Ríkisvixlar og aðrir vixlar endurseljanlegir í seðlabanka		0	0	0	0	0	0
3. Kröfur á lánastofnanir o.fl.:							
3.1. Bundnar kröfur á seðlabanka		101.610	49.475	51.927	43.110	43.828	36.390
3.2. Kröfur á lánastofnanir		284.213	285.578	370.274	241.049	78.915	152.144
Kröfur á lánastofnanir o.fl. samtals		385.823	335.052	422.201	284.159	122.743	188.534
4. Útlán o.fl.:							
4.1. Útlán til viðskiptavina		2.787.392	1.230.017	1.258.732	1.253.584	1.084.009	845.865
4.2. Eignarleigusamningar		0	0	0	0	0	0
4.3. Fullnustueignir		14.149	13.860	33.895	5.300	24.708	0
Útlán o.fl. samtals		2.801.541	1.243.877	1.292.626	1.258.884	1.108.717	845.865
5. Markaðsskuldabréf og önnur verðbréf með föstum tekjum		75.529	255.292	152.445	0	135.343	64.704
6. Hlutabréf og önnur verðbréf með breytilegum tekjum		17.771	164.635	29.001	26.048	8.838	58.849
7. Hlutir í hlutdeildarfyrirtækjum		62.421	76.087	68.138	34.170	70.381	42.221
8. Hlutir í tengdum fyrirtækjum		0	0	0	0	0	0
9. Óefnislegar eignir		0	0	0	0	0	0
10. Rekstrarfjármunir:							
10.1. Húseignir og lóðir		50.961	54.057	72.046	49.765	23.914	40.439
10.2. Húsbúnaður, tæki o.fl.		18.811	9.218	6.415	4.273	4.783	5.838
Rekstrarfjármunir samtals		69.772	63.274	78.461	54.038	28.697	46.277
11. Rekstrarleigugæignir		0	0	0	0	0	0
12. Aðrar eignir		8.578	1.723	101	3	787	0
13. Fyrirframgr. gjöld og áfallnar óinnh. tekjur		3.720	2.420	5.319	3.493	1.950	4.216
Eignir samtals		3.467.084	2.150.809	2.061.698	1.673.144	1.493.481	1.266.915

SPARISJÓÐIR: EFNAHAGSREIKNINGAR PR. 31.12. 1997

EIGNIR	<i>- Í þús. kr. -</i>	Sparisj. Siglu- fjarðar	Sparisj. Norðlend- inga	Eyra- sparisjóður	Sparisj. S-Þing- eyinga	Sparisj. Norð- fjarðar	Sparisj. Hornafjarð. og nágr.
1. Sjóður og óbundnar innst. í seðlabanka o.fl.		6.970	16.968	6.467	10.749	9.189	14.242
2. Ríkisvixlar og aðrir vixlar endurseljanlegir í seðlabanka		0	0	0	0	0	0
3. Kröfur á lánastofnanir o.fl.:							
3.1. Bundnar kröfur á seðlabanka		31.618	28.146	29.106	30.472	21.054	20.834
3.2. Kröfur á lánastofnanir		64.400	96.868	73.654	96.208	135.998	6.033
Kröfur á lánastofnanir o.fl. samtals		96.018	125.014	102.760	126.680	157.052	26.867
4. Útlán o.fl.:							
4.1. Útlán til viðskiptavina		713.166	790.004	770.145	688.540	624.589	643.516
4.2. Eignarleigusamningar		0	0	0	0	0	0
4.3. Fullnustueignir		5.418	0	86.271	17.112	0	0
Útlán o.fl. samtals		718.584	790.004	856.415	705.652	624.589	643.516
5. Markaðsskuldabréf og önnur verðbréf með föstum tekjum		162.450	36.607	37.053	21.554	7.487	15.132
6. Hlutabréf og önnur verðbréf með breytilegum tekjum		38.177	34.533	1.266	12.524	16.876	878
7. Hlutir í hlutdeildarfyrtækjum		50.493	2.011	37.504	24.288	23.539	881
8. Hlutir í tengdum fyrtækjum		0	0	0	0	0	0
9. Óefnislegar eignir		0	0	0	0	0	0
10. Rekstrarfjármunir:							
10.1. Húseignir og lóðir		67.945	104.359	44.154	19.129	57.060	0
10.2. Húsbúnaður, tæki o.fl.		7.779	21.519	5.783	3.941	8.819	1.899
Rekstrarfjármunir samtals		75.723	125.878	49.937	23.070	65.879	1.899
11. Rekstrarleigugæignir		0	0	0	0	0	0
12. Aðrar eignir		0	1	873	5	1.032	969
13. Fyrirframgr. gjöld og áfallnar óinnh. tekjur		2.278	2.882	2.835	2.138	2.438	1.999
Eignir samtals		1.150.692	1.133.898	1.095.111	926.660	908.081	706.384

SPARISJÓÐIR: EFNAHAGSREIKNINGAR PR. 31.12. 1997

EIGNIR	<i>- Í þús. kr. -</i>	Sparisj. Þórshafnar	Sparisj. Önundar- fjarðar	Sparisj. Þingeyrar- hrepps	Sparisj. Ólafs- víkur	Sparisj. Höfð- hverfinga	Sparisj. Súðavíkur
1. Sjóður og óbundnar innst. í seðlabanka o.fl.		2.876	2.259	3.567	4.319	1.622	4.147
2. Ríkisvixlar og aðrir vixlar endurseljanlegir í seðlabanka		0	0	0	0	0	0
3. Kröfur á lánastofnanir o.fl.:							
3.1. Bundnar kröfur á seðlabanka		15.631	11.663	12.075	13.114	8.563	8.736
3.2. Kröfur á lánastofnanir		91.572	41.801	25.820	27.464	99.818	46.215
Kröfur á lánastofnanir o.fl. samtals		107.203	53.464	37.895	40.578	108.381	54.951
4. Útlán o.fl.:							
4.1. Útlán til viðskiptavina		398.097	406.774	330.522	372.843	173.026	227.768
4.2. Eignarleigusamningar		0	0	0	0	0	0
4.3. Fullnustueignir		0	3.296	8.000	0	6.883	5.081
Útlán o.fl. samtals		398.097	410.070	338.522	372.843	179.909	232.849
5. Markaðsskuldabréf og önnur verðbréf með föstum tekjum		0	18.684	43.823	4.414	19.984	10.540
6. Hlutabréf og önnur verðbréf með breytilegum tekjum		2.743	2.290	4.537	14.910	9.466	715
7. Hlutir í hlutdeildarfyrtækju:		29.273	16.588	25.188	960	528	6.688
8. Hlutir í tengdum fyrirtækjum		0	0	0	0	0	0
9. Óefnislegar eignir		0	0	0	0	0	0
10. Rekstrarfjármunir:							
10.1. Húseignir og lóðir		20.415	23.680	30.286	22.260	1.751	6.667
10.2. Húsbúnaður, tæki o.fl.		4.654	1.309	2.318	1.101	152	1.751
Rekstrarfjármunir samtals		25.069	24.989	32.604	23.361	1.903	8.417
11. Rekstrarleigugæignir		0	0	0	0	0	0
12. Aðrar eignir		1.045	354	296	674	5	417
13. Fyrirframgr. gjöld og áfallnar óinnh. tekjur		0	4.040	602	1.613	684	789
Eignir samtals		566.306	532.739	487.033	463.672	322.481	319.514

SPARISJÓÐIR: EFNAHAGSREIKNINGAR PR. 31.12. 1997

EIGNIR	<i>- Í þús. kr. -</i>	Sparisj. Stranda- manna	Sparisj. Hrút- firðinga	Sparisj. Árnes- hrepps	Sparisj. Hólahrepps
1.	Sjóður og óbundnar innst. í seðlabanka o.fl.	278	1.721	1.088	207
2.	Ríkisvixlar og aðrir vixlar endurseljanlegir í seðlabanka	0	0	0	0
3.	Kröfur á lánastofnanir o.fl.:				
3.1.	Bundnar kröfur á seðlabanka	4.809	4.377	1.471	395
3.2.	Kröfur á lánastofnanir	82.264	78.240	22.170	2.746
	Kröfur á lánastofnanir o.fl. samtals	87.074	82.617	23.640	3.141
4.	Útlán o.fl.:				
4.1.	Útlán til viðskiptavina	139.019	46.771	14.027	11.064
4.2.	Eignarleigusamningar	0	0	0	0
4.3.	Fullnustueignir	0	0	0	0
	Útlán o.fl. samtals	139.019	46.771	14.027	11.064
5.	Markaðsskuldabréf og önnur verðbréf með föstum tekjum	1.253	37.089	5.239	4.398
6.	Hlutabréf og önnur verðbréf með breytilegum tekjum	1.045	947	2.930	200
7.	Hlutir í hlutdeildarfyrtækjum	11.214	8.615	104	0
8.	Hlutir í tengdum fyrtækjum	0	0	0	0
9.	Óefnislegar eignir	0	0	0	0
10.	Rekstrarfjármunir:				
10.1.	Húseignir og lóðir	0	0	0	0
10.2.	Húsbúnaður, tæki o.fl.	729	670	415	0
	Rekstrarfjármunir samtals	729	670	415	0
11.	Rekstrarleigugeignir	0	0	0	0
12.	Aðrar eignir	0	80	57	1
13.	Fyrirframgr. gjöld og áfallnar óinnh. tekjur	364	132	62	0
	Eignir samtals	240.976	178.641	47.561	19.011

SPARISJÓÐIR: EFNAHAGSREIKNINGAR PR. 31.12. 1997

SKULDIR	<i>- Í þús. kr. -</i>	Sparisj. Reykjavíkur og nágr.	Sparisj. Hafnar-fjarðar	Sparisj. vélstjóra	Sparisj. í Keflavík	Sparisj. Mýra-sýslu
1. Skuldir við lánastofnanir o.fl.:						
1.1. Gjaldkræfar skuldir	1.297.225	959.260	0	0	0	5.306
1.2. Aðrar skuldir við lánastofnanir	1.353.400	129.062	344.080	60.435	293.958	34.059
Skuldir við lánastofnanir samtals	2.650.625	1.088.322	344.080	60.435	293.958	39.365
2. Innlán:						
2.1. Óbundin innlán	23.084.066	5.388.866	3.361.375	3.345.350	2.911.205	1.049.088
2.2. Bundin innlán (allt að 3 mán.)	5.198.523	1.562.298	433.051	314.228	651.006	473.743
2.3. Bundin innlán (> 3 mán.)	14.606.721	3.943.925	1.448.999	2.287.534	1.973.594	637.195
2.4. Sérstök innlán	10.828	0	0	0	0	0
Innlán samtals	42.900.139	10.895.089	5.243.425	5.947.113	5.535.805	2.160.026
3. Lántaka:						
3.1. Verðbréfaútgáfa	12.285.438	3.127.930	2.356.021	1.595.543	1.631.550	504.903
3.2. Lán frá lánastofnunum	1.804.511	955.175	0	0	0	415.590
3.3. Önnur lántaka	7.527	0	0	6.646	0	0
Lántaka samtals	14.097.476	4.083.105	2.356.021	1.602.189	1.631.550	920.493
4. Aðrar skuldir	710.739	129.780	127.022	92.062	83.579	36.662
5. Áfallin gjöld og fyrirframinnheimtar tekjur	230.774	41.548	22.146	59.063	20.506	9.019
6. Reiknaðar skuldbindingar:						
6.1. Lífeyrisskuldbindingar	1.401.350	237.229	305.170	138.140	147.829	138.881
6.2. Skattskuldbindingar	365.671	98.750	93.630	83.666	0	31.645
6.3. Aðrar skuldbindingar	0	0	0	0	0	0
Reiknaðar skuldbindingar samtals	1.767.021	335.979	398.800	221.806	147.829	170.526
7. Víkjandi skuldir	617.736	254.041	0	0	208.372	0
8. Eigið fé:						
8.1. Hlutafé/stofnfé	552.101	103.093	4.021	8.573	146.073	3.000
8.2. Varasjóðir	4.370.255	978.039	1.324.554	553.796	0	594.254
8.3. Endurmatsreikn. skv. verðbólgu-reiknsk.	1.042.967	22.906	0	342.021	299.776	0
8.4. Endurmatsreikn., annar en skv. lið 8.3.	0	0	0	0	0	0
8.5. Óráðstafað eigið fé	1.474.765	100.603	0	97.532	64.748	0
Eigið fé samtals	7.440.087	1.204.641	1.328.575	1.001.922	510.598	597.254
Skuldir og eigið fé samtals	70.414.597	18.032.505	9.820.069	8.984.590	8.432.197	3.933.345
LIÐIR UTAN EFNAHAGSREIKNINGS						
1. Ábyrgðir o.fl.						
Veittar ábyrgðir	2.984.084	1.071.050	564.186	238.457	142.827	100.842
2. Aðrar skuldbind. utan efnahagsreiknings						
Sala með endurkauparétti	0	0	0	0	0	0
Óafturkallanleg lánsloforð	2.135.364	0	800.080	0	371.271	0
Útlánaígildi afleiðusamninga	0	0	0	0	0	0

SPARISJÓÐIR: EFNAHAGSREIKNINGAR PR. 31.12. 1997

SKULDIR - Í þús. kr. -	Sparisj. Kópavogs	Sparisj. Bolungarvíkur	Sparisj. Vestmannaeyja	Sparisj. Ólafs- fjarðar	Sparisj. V-Húna- vatnssýslu	Sparisj. Svarfdæla
1. Skuldir við lánastofnanir o.fl.:						
1.1. Gjaldkræfar skuldir	199.094	0	12.217	0	0	0
1.2. Aðrar skuldir við lánastofnanir	0	94.987	68.601	78.120	23.431	18.501
Skuldir við lánastofnanir samtals	199.094	94.987	80.818	78.120	23.431	18.501
2. Innlán:						
2.1. Óbundin innlán	1.218.441	426.535	393.209	395.734	546.092	541.685
2.2. Bundin innlán (allt að 3 mán.)	278.982	108.936	249.307	71.734	124.019	80.438
2.3. Bundin innlán (> 3 mán.)	507.783	508.806	347.847	374.381	351.685	266.323
2.4. Sérstök innlán	0	0	0	0	6.331	0
Innlán samtals	2.005.206	1.044.277	990.363	841.849	1.028.126	888.446
3. Lántaka:						
3.1. Verðbréfaútgáfa	859.934	442.751	647.080	402.320	162.076	101.078
3.2. Lán frá lánastofnunum	0	51.888	0	180.244	37.898	0
3.3. Önnur lántaka	0	0	0	0	0	0
Lántaka samtals	859.934	494.639	647.080	582.564	199.974	101.078
4. Aðrar skuldir	18.299	24.471	32.806	64.616	14.425	15.507
5. Áfallin gjöld og fyrirframinnheimtar tekjur	7.962	4.870	4.994	3.324	1.716	4.516
6. Reiknaðar skuldbindingar:						
6.1. Lífeyrisskuldbindingar	110.278	49.455	34.307	0	56.471	28.397
6.2. Skattskuldbindingar	0	18.821	8.104	0	7.074	9.760
6.3. Aðrar skuldbindingar	0	0	0	0	0	0
Reiknaðar skuldbindingar samtals	110.278	68.276	42.411	0	63.545	38.157
7. Víkjandi skuldir	97.149	0	0	50.000	0	0
8. Eigið fé:						
8.1. Hlutfé/stofnfé	9.956	8.748	250	202.765	500	3.307
8.2. Varasjóðir	0	0	0	0	161.764	197.403
8.3. Endurmatsreikn. skv. verðbólguvæðingarsk.	0	173.853	53.288	0	0	0
8.4. Endurmatsreikn., annar en skv. lið 8.3.	0	0	0	0	0	0
8.5. Óráðstafað eigið fé	159.204	236.688	209.687	(150.094)	0	0
Eigið fé samtals	169.160	419.289	263.225	52.671	162.264	200.709
Skuldir og eigið fé samtals	3.467.084	2.150.810	2.061.698	1.673.144	1.493.481	1.266.915

LÍÐIR UTAN EFNAHAGSREIKNINGS

1. Ábyrgðir o.fl.						
Veittar ábyrgðir	220.729	31.862	36.576	157.665	21.287	48.302
2. Aðrar skuldbind. utan efnahagsreiknings						
Sala með endurkauparétti	0	0	0	0	0	0
Óafturkallanleg lánsloforð	285.100	78.409	0	62.593	26.706	86.107
Útlánaáfgildi afleiðusamninga	0	0	0	0	0	0

SPARISJÓÐIR: EFNAHAGSREIKNINGAR PR. 31.12. 1997

SKULDIR	<i>- Í þús. kr. -</i>	Sparisj. Siglu-fjarðar	Sparisj. Norðlend- inga	Eyra- sparisjóður	Sparisj. S-Þing- eyinga	Sparisj. Norð- fjarðar	Sparisj. Hornafjarð. og nágr.
1. Skuldir við lánastofnanir o.fl.:							
1.1. Gjaldkræfar skuldir		36.468	0	0	0	0	982
1.2. Aðrar skuldir við lánastofnanir		0	0	122.384	26.217	0	39.278
Skuldir við lánastofnanir samtals		36.468	0	122.384	26.217	0	40.260
2. Innlán:							
2.1. Óbundin innlán		474.447	385.444	277.978	498.429	328.155	316.784
2.2. Bundin innlán (allt að 3 mán.)		232.969	141.512	109.816	26.272	83.254	8.244
2.3. Bundin innlán (> 3 mán.)		196.285	303.219	81.810	251.893	221.634	241.764
2.4. Sérstök innlán		0	0	23	0	0	0
Innlán samtals		903.701	830.175	469.626	776.594	633.043	566.792
3. Lántaka:							
3.1. Verðbréfaútgáfa		0	0	272.281	0	17.713	40.000
3.2. Lán frá lánastofnunum		0	0	70.050	0	55.000	0
3.3. Önnur lántaka		0	881	0	0	0	0
Lántaka samtals		0	881	342.331	0	72.713	40.000
4. Aðrar skuldir		6.955	10.914	4.638	17.794	5.411	3.167
5. Áfallin gjöld og fyrirframinnheimtar tekjur		1.057	24.131	3.614	4.102	3.959	2.992
6. Reiknaðar skuldbindingar:							
6.1. Lífeyrisskuldbindingar		38.235	4.170	49.705	2.300	26.461	0
6.2. Skattskuldbindingar		8.801	0	5.419	0	0	0
6.3. Aðrar skuldbindingar		0	0	0	0	0	0
Reiknaðar skuldbindingar samtals		47.036	4.170	55.124	2.300	26.461	0
7. Víkjandi skuldir		0	0	0	0	0	8.173
8. Eigið fé:							
8.1. Hlutafé/stofnfé		472	2.000	3.298	6.390	4.061	29.836
8.2. Varasjóðir		0	0	94.096	0	0	0
8.3. Endurmatsreikn. skv. verðbólgu-reiknsk.		112.855	0	0	0	0	0
8.4. Endurmatsreikn., annar en skv. lið 8.3.		0	0	0	0	0	0
8.5. Óráðstafað eigið fé		42.149	261.627	0	93.263	162.433	15.165
Eigið fé samtals		155.475	263.627	97.394	99.653	166.494	45.001
Skuldir og eigið fé samtals		1.150.692	1.133.898	1.095.111	926.660	908.081	706.384
LIÐIR UTAN EFNAHAGSREIKNINGS							
1. Ábyrgðir o.fl.							
Veittar ábyrgðir		0	0	119.870	33.874	15.865	21.477
2. Aðrar skuldbind. utan efnahagsreiknings							
Sala með endurkauparétti		0	0	0	0	0	0
Óafturkallanleg lánsloforð		48.622	7.865	63.267	56.741	52.739	57.346
Útlánaígildi afleiðusamninga		0	0	0	0	0	0

SPARISJÓÐIR: EFNAHAGSREIKNINGAR PR. 31.12. 1997

SKULDIR	<i>- Í þús. kr. -</i>	Sparisj. Þórshafnar	Sparisj. Önundar- fjarðar	Sparisj. Þingeyrar- hrepps	Sparisj. Ólafs- víkur	Sparisj. Höfð- hverfinga	Sparisj. Súðavíkur
1. Skuldir við lánastofnanir o.fl.:							
1.1. Gjaldkræfar skuldir		0	40.723	0	0	0	43.175
1.2. Aðrar skuldir við lánastofnanir		0	0	0	0	20.286	0
Skuldir við lánastofnanir samtals		0	40.723	0	0	20.286	43.175
2. Innlán:							
2.1. Óbundin innlán		263.948	177.425	189.972	161.195	166.030	110.492
2.2. Bundin innlán (allt að 3 mán.)		36.049	36.388	37.638	15.261	27.066	25.962
2.3. Bundin innlán (> 3 mán.)		110.848	69.444	113.953	143.223	31.442	104.176
2.4. Sérstök innlán		0	4.409	65	0	0	0
Innlán samtals		410.845	287.665	341.629	319.680	224.538	240.630
3. Lántaka:							
3.1. Verðbréfaútgáfa		40.776	16.007	0	45.572	0	0
3.2. Lán frá lánastofnunum		0	36.103	0	0	2.563	0
3.3. Önnur lántaka		0	0	0	0	0	0
Lántaka samtals		40.776	52.109	0	45.572	2.563	0
4. Aðrar skuldir		4.306	4.175	4.839	2.499	1.702	4.249
5. Áfallin gjöld og fyrirframinnheimtar tekjur		0	225	1.815	3.134	1.621	2.362
6. Reiknaðar skuldbindingar:							
6.1. Lífeyrisskuldbindingar		0	7.801	5.152	6.961	0	0
6.2. Skattskuldbindingar		0	0	0	0	0	0
6.3. Aðrar skuldbindingar		0	0	0	0	0	0
Reiknaðar skuldbindingar samtals		0	7.801	5.152	6.961	0	0
7. Víkjandi skuldir		0	0	0	0	0	0
8. Eigið fé:							
8.1. Hlutafé/stofnfé		254	830	995	103	3.000	9.177
8.2. Varasjóðir		78.793	139.211	132.603	0	0	0
8.3. Endurmatsreikn. skv. verðbólguvæðingarsk.		31.330	0	0	0	0	6.937
8.4. Endurmatsreikn., annar en skv. lið 8.3.		0	0	0	0	0	0
8.5. Óráðstafað eigið fé		0	0	0	85.723	68.771	12.985
Eigið fé samtals		110.378	140.041	133.597	85.826	71.771	29.099
Skuldir og eigið fé samtals		566.305	532.739	487.033	463.672	322.481	319.514
LIÐIR UTAN EFNAHAGSREIKNINGS							
1. Ábyrgðir o.fl.							
Veittar ábyrgðir		8.338	54.225	45.257	21.364	12.270	6.431
2. Aðrar skuldbind. utan efnahagsreiknings							
Sala með endurkauparétti		0	0	0	0	0	0
Óafturkallanleg lánsloforð		40.199	27.156	11.240	28.736	9.577	14.903
Útlánaáfgildi afleiðusamninga		0	0	0	0	0	0

SPARISJÓÐIR: EFNAHAGSREIKNINGAR PR. 31.12. 1997

SKULDIR	<i>- Í þús. kr. -</i>	Sparisj. Stranda- manna	Sparisj. Hrút- firðinga	Sparisj. Árnes- hrepps	Sparisj. Hólahrepps
1. Skuldir við lánastofnanir o.fl.:					
1.1. Gjaldkræfar skuldir		0	0	0	0
1.2. Aðrar skuldir við lánastofnanir		0	0	0	0
Skuldir við lánastofnanir samtals		0	0	0	0
2. Innlán:					
2.1. Óbundin innlán		47.434	69.016	34.261	5.475
2.2. Bundin innlán (allt að 3 mán.)		39.492	28.585	1.765	507
2.3. Bundin innlán (> 3 mán.)		50.351	29.040	2.864	6.704
2.4. Sérstök innlán		0	0	0	0
Innlán samtals		137.278	126.641	38.889	12.686
3. Lántaka:					
3.1. Verðbréfaútgáfa		0	21.902	0	0
3.2. Lán frá lánastofnunum		0	0	0	0
3.3. Önnur lántaka		0	0	0	0
Lántaka samtals		0	21.902	0	0
4. Aðrar skuldir		604	18	178	61
5. Áfallin gjöld og fyrirframinnheimtar tekjur		955	996	148	0
6. Reiknaðar skuldbindingar:					
6.1. Lífeyrisskuldbindingar		11.894	2.514	0	0
6.2. Skattskuldbindingar		0	0	0	0
6.3. Aðrar skuldbindingar		0	0	0	0
Reiknaðar skuldbindingar samtals		11.894	2.514	0	0
7. Víkjandi skuldir		0	0	0	0
8. Eigið fé:					
8.1. Hlutafé/stofnfé		625	447	89	240
8.2. Varasjóðir		89.620	26.123	0	0
8.3. Endurmatsreikn. skv. verðbólguvæðingarsk.		0	0	0	0
8.4. Endurmatsreikn., annar en skv. lið 8.3.		0	0	0	0
8.5. Óráðstafað eigið fé		0	0	8.256	6.024
Eigið fé samtals		90.245	26.571	8.345	6.264
Skuldir og eigið fé samtals		240.976	178.641	47.561	19.011
LÍÐIR UTAN EFNAHAGSREIKNINGS					
1. Ábyrgðir o.fl.					
Veittar ábyrgðir		9.094	1.210	1.026	0
2. Aðrar skuldbind. utan efnahagsreiknings					
Sala með endurkauparétti					
Óafturkallanleg lánsloforð		4.148	2.287	273	0
Útlánaðgildi afleiðusamninga					

SPARISJÓÐIR: ÝMSAR SUNDURLIÐANIR MEÐ ÁRSREIKNINGUM 1997

- Í þús. kr. -	Sparisj. samtals	Sparisj. Reykjavíkur og nágr.	Sparisj. Hafnar-fjarðar	Sparisj. vélstjóra	Sparisj. í Keflavík	Sparisj. Mýra-sýslu
ÚTLÁN TIL VIÐSKIPTAVINA						
<i>Sundurliðun eftir útlánsformum:</i>						
Yfirdráttarlán	11.173.976	3.555.744	1.733.137	952.728	823.005	335.855
Afurða- og rekstrarlán	905.802	0	97.358	0	183.974	63.597
Víxlar	3.363.258	351.202	417.308	1.001.836	387.422	295.823
Skuldabréf	32.054.779	5.988.274	5.575.265	3.965.719	4.681.491	2.332.760
Innleystar ábyrgðir	146.778	29.276	6.870	35.669	22.434	0
Annað	38.323	15.672	0	10.006	11.021	0
Samtals	47.682.916	9.940.168	7.829.938	5.965.958	6.109.347	3.028.035
<i>Sundurliðun eftir lántakendum:</i>						
Ríkissjóður og ríkisstofnanir	1,2%	3,4%	0,4%	0,4%	0,7%	0,1%
Bæjar- og sveitarfélög	2,8%	2,1%	4,1%	4,3%	0,9%	0,7%
Fyrirtæki:	44,5%	40,3%	39,0%	55,6%	28,7%	66,5%
Landbúnaður	2,9%	0,7%	0,1%	0,2%	0,0%	23,3%
Sjávarútvegur	7,4%	0,6%	4,4%	0,4%	11,5%	0,2%
Verslun	14,7%	16,6%	9,7%	46,1%	6,5%	8,4%
Iðnaður	6,3%	3,7%	9,1%	0,0%	3,2%	17,8%
Byggingaverktakar	2,9%	2,4%	7,0%	2,2%	0,3%	0,0%
Samgöngur	0,2%	0,5%	0,4%	0,0%	0,0%	0,0%
Raforkumál	0,3%	1,3%	0,4%	0,0%	0,0%	0,0%
Þjónustustarfsemi	9,7%	14,5%	7,9%	6,7%	7,2%	16,8%
Einstaklingar (íbúðalán og annað)	51,5%	54,2%	56,5%	39,6%	69,7%	32,7%
Samtals	100,0%	100,0%	100,0%	100,0%	100,0%	100,0%
AFSKRIFTAREIKNINGUR ÚTLÁNA						
Staða 1.1.1997	1.857.136	192.660	187.780	115.471	217.151	243.365
Framlög á árinu	955.291	53.419	50.507	33.977	185.707	36.111
- Endanlega töpuð útlán	(604.754)	(37.174)	(48.325)	(18.782)	(101.916)	(69.468)
Innkomið áður afskrifað	11.411	0	0	0	3.616	0
Staða 31.12.1997	2.219.085	208.905	189.962	130.666	304.558	210.008
EIGIÐ FÉ OG EIGINFJÁRHUTFALL						
<i>Eigið fé sbr. 54. gr. 1. nr. 113/1996:</i>						
Eiginfjárbáttur A	7.439.557	1.204.641	1.328.575	1.001.921	510.597	597.254
Eiginfjárbáttur B	581.502	254.041	0	0	208.372	0
- frádráttarl. sbr. 55. gr.	(1.693.214)	(358.496)	(256.157)	(316.134)	(203.346)	(87.656)
Eigið fé samtals	6.327.845	1.100.186	1.072.418	685.787	515.623	509.598
Áhættugrunnur samtals	46.126.083	10.788.645	7.023.939	4.089.273	5.848.033	2.788.913
Eiginfjárhlutfall	13,7%	10,2%	15,3%	16,8%	8,8%	18,3%
EIGINFJÁRHREYFINGAR						
Eigið fé 1.1.1997	6.928.699	1.065.174	1.199.338	901.488	555.634	553.792
Leiðrétt eigið fé í ársbyjun	48	0	0	0	0	0
Nýtt hlutfé/stofnfé	249.173	27.471	0	(21)	(894)	0
Endurmatshækkun eigna	83.099	19.389	11.982	10.786	8.128	5.523
Reiknuð verðbreytingafærsla	60.263	3.517	13.297	8.005	2.912	5.939
Greiddur arður	(17.962)	(11.513)	(594)	(1.285)	(0)	(300)
Vextir á stofnfé	(0)	(0)	(0)	(0)	(0)	(0)
Framlag í menningarsjóð	(0)	(0)	(0)	(0)	(0)	(0)
Annað fyrir utan hagnað/-tap	(628)	0	0	0	0	0
Hagnaður/-tap	137.395	100.603	104.552	82.949	(55.183)	32.300
Eigið fé 31.12.1997	7.440.088	1.204.641	1.328.575	1.001.922	510.597	597.254

SPARISJÓÐIR: ÝMSAR SUNDURLIÐANIR MEÐ ÁRSREIKNINGUM 1997

- Í þús. kr. -	Sparisj. Kópavogs	Sparisj. Bolungar- víkur	Sparisj. Vestmanna- eyja	Sparisj. Ólafs- fjarðar	Sparisj. V-Húna- vatnssýslu	Sparisj. Svarfdæla
ÚTLÁN TIL VIÐSKIPTAVINA						
<i>Sundurlíðun eftir útlánsformum:</i>						
Yfirdráttarlán	1.013.258	302.294	129.251	378.186	210.839	193.557
Afurða- og rekstrarlán	0	229.409	8.946	57.550	78.309	2.891
Víxlar	124.037	89.969	33.244	92.004	87.991	46.255
Skuldabréf	1.630.727	607.663	1.085.667	695.449	706.870	603.162
Innleystar ábyrgðir	19.370	681	0	30.395	0	0
Annað	0	0	1.624	0	0	0
Samtals	2.787.392	1.230.017	1.258.732	1.253.584	1.084.009	845.865
<i>Sundurlíðun eftir lántakendum:</i>						
Ríkissjóður og ríkisstofnanir	1,5%	0,0%	0,6%	0,3%	0,4%	0,7%
Bæjar- og sveitarfélög	0,4%	5,9%	2,4%	1,7%	5,7%	1,8%
Fyrirtæki:	57,8%	63,1%	38,2%	45,8%	59,1%	36,2%
Landbúnaður	0,0%	0,4%	0,2%	1,1%	17,5%	1,3%
Sjávarútvegur	1,6%	48,7%	22,8%	23,4%	10,5%	15,1%
Verslun	20,7%	2,9%	5,4%	7,4%	0,3%	1,9%
Iðnaður	6,8%	0,0%	5,6%	5,5%	25,2%	12,0%
Byggingaverktakar	11,9%	4,7%	0,0%	0,0%	0,0%	0,2%
Samgöngur	0,0%	0,0%	0,7%	0,0%	0,0%	0,0%
Raforkumál	0,0%	0,0%	0,0%	0,0%	0,0%	0,0%
Þjónustustarfsemi	16,8%	6,4%	3,4%	8,4%	5,6%	5,7%
Einstaklingar (íbúðalán og annað)	40,3%	31,0%	58,8%	52,2%	34,8%	61,3%
Samtals	100,0%	100,0%	100,0%	100,0%	100,0%	100,0%
AFSKRIFTAREIKNINGUR ÚTLÁNA						
Staða 1.1.1997	47.478	48.194	58.553	147.586	53.270	44.854
Framlög á árinu	46.791	4.526	11.902	388.292	32.699	11.450
- Endanlega töpuð útlán	(34.990)	(2.767)	(12.429)	(96.764)	(26.172)	(4.001)
Innkomið áður afskrifað	1.740	0	3.904	0	136	0
Staða 31.12.1997	61.019	49.953	61.929	439.114	59.933	52.303
EIGIÐ FÉ OG EIGINFJÁRHLOTFALL						
<i>Eigið fé sbr. 54. gr. 1. nr. 113/1996:</i>						
Eiginfjárbáttur A	169.160	419.289	263.225	52.671	162.264	200.709
Eiginfjárbáttur B	84.580	0	0	26.336	0	0
- frádráttarl. sbr. 55. gr.	(48.836)	(41.334)	(33.470)	(50.027)	(54.017)	(67.355)
Eigið fé samtals	204.904	377.955	229.755	28.980	108.247	133.354
Áhættugrunnur samtals	2.477.398	1.426.733	1.303.409	1.393.045	1.091.240	1.038.185
Eiginfjárhlotfall	8,3%	26,5%	17,6%	2,1%	9,9%	12,8%
EIGINFJÁRHREYFINGAR						
Eigið fé 1.1.1997	147.364	377.792	230.544	164.956	151.342	183.752
Leiðrétt eigið fé í ársbyjun	0	0	0	0	0	0
Nýtt hlutfé/stofnfé	2.675	756	0	201.765	0	10
Endurmatshækkun eigna	2.867	2.280	2.803	1.774	1.913	2.279
Reiknuð verðbreytingafærsla	188	5.556	2.174	327	1.212	1.544
Greiddur arður	(572)	(924)	(0)	(0)	(75)	(0)
Vextir á stofnfé	(0)	(0)	(0)	(0)	(0)	(0)
Framlag í menningarsjóð	(0)	(0)	(0)	(0)	(0)	(0)
Annað fyrir utan hagnað/-tap	0	0	0	0	0	0
Hagnaður/-tap	16.638	33.829	27.704	(316.151)	7.872	13.124
Eigið fé 31.12.1997	169.160	419.289	263.225	52.671	162.264	200.709

SPARISJÓÐIR: ÝMSAR SUNDURLIÐANIR MEÐ ÁRSREIKNINGUM 1997

- Í þús. kr. -	Sparisj. Siglu- fjarðar	Sparisj. Norðlend- inga	Eyra- sparisjóður	Sparisj. S-Þing- eyinga	Sparisj. Norð- fjarðar	Sparisj. Hornafjarð. og nágr.
ÚTLÁN TIL VIÐSKIPTAVINA						
<i>Sundurlíðun eftir útlánsformum:</i>						
Yfirdráttarlán	218.037	173.862	173.252	105.974	222.777	188.696
Afurða- og rekstrarlán	44.897	0	67.150	22.976	0	17.841
Víxlar	63.992	85.710	63.434	46.896	15.249	25.784
Skuldabréf	386.241	530.432	464.285	512.694	386.563	411.195
Innleystar ábyrgðir	0	0	2.024	0	0	0
Annað	0	0	0	0	0	0
Samtals	713.166	790.004	770.145	688.540	624.589	643.516
<i>Sundurlíðun eftir lántakendum:</i>						
Ríkissjóður og ríkisstofnanir	0,6%	0,0%	1,3%	0,0%	2,8%	0,0%
Bæjar- og sveitarfélög	0,0%	1,2%	1,3%	2,3%	19,6%	1,8%
Fyrirtæki:	42,8%	24,1%	56,3%	46,9%	41,6%	32,9%
Landbúnaður	0,1%	3,2%	5,4%	18,1%	0,7%	4,9%
Sjávarútvegur	18,2%	1,4%	37,4%	3,8%	7,7%	13,4%
Verslun	5,3%	12,6%	4,4%	3,1%	9,9%	2,6%
Iðnaður	4,2%	6,5%	2,5%	6,8%	14,0%	6,5%
Byggingaverktakar	0,5%	0,0%	0,0%	1,3%	0,0%	1,5%
Samgöngur	0,4%	0,0%	0,0%	1,2%	0,0%	0,0%
Raforkumál	0,0%	0,0%	0,0%	0,0%	0,0%	0,0%
Þjónustustarfsemi	14,0%	0,4%	6,7%	12,6%	9,3%	4,0%
Einstaklingar (íbúðalán og annað)	56,6%	74,7%	41,1%	50,8%	36,0%	65,3%
Samtals	100,0%	100,0%	100,0%	100,0%	100,0%	100,0%
AFSKRIFTAREIKNINGUR ÚTLÁNA						
Staða 1.1.1997	32.800	38.028	47.334	104.018	38.333	21.202
Framlög á árinu	21.266	14.685	11.736	11.185	6.641	7.386
- Endanlega töpuð útlán	(3.766)	(0)	(9.185)	(88.262)	(4.321)	(198)
Innkomið áður afskrifað	0	1.515	0	0	0	0
Staða 31.12.1997	50.300	54.228	49.885	26.941	40.653	28.390
EIGIÐ FÉ OG EIGINFJÁRHLUÐFALL						
<i>Eigið fé sbr. 54. gr. 1. nr. 113/1996:</i>						
Eiginfjárfáttur A	155.475	263.627	97.394	99.653	166.494	45.001
Eiginfjárfáttur B	0	0	0	0	0	8.173
- frádráttarl. sbr. 55. gr.	(38.890)	(10.568)	(21.616)	(25.289)	(22.082)	(0)
Eigið fé samtals	116.585	253.059	75.778	74.364	144.412	53.174
Áhættugrunnur samtals	820.992	906.752	860.918	767.811	598.694	585.020
Eiginfjárhluðfall	14,2%	27,9%	8,8%	9,7%	24,1%	9,1%
EIGINFJÁRHREYFINGAR						
Eigið fé 1.1.1997	149.658	257.744	91.905	92.205	154.848	25.395
Leiðrétt eigið fé í ársbyjun	0	0	0	0	0	0
Nýtt hlutfé/stofnfé	0	380	1.684	296	0	14.990
Endurmatshækkun eigna	2.541	1.903	1.548	1.074	2.057	50
Reiknuð verðbreytingafærsla	245	3.310	341	839	1.139	401
Greiddur arður	(0)	(158)	(156)	(187)	(478)	(917)
Vextir á stofnfé	(0)	(0)	(0)	(0)	(0)	(0)
Framlag í menningarsjóð	(0)	(0)	(0)	(0)	(0)	(0)
Annað fyrir utan hagnað/-tap	0	0	0	0	0	0
Hagnaður/-tap	3.031	448	2.072	5.426	8.929	5.081
Eigið fé 31.12.1997	155.475	263.627	97.394	99.653	166.495	45.000

SPARISJÓÐIR: ÝMSAR SUNDURLIÐANIR MEÐ ÁRSREIKNINGUM 1997

<i>- Í þús. kr. -</i>	Sparisj. Þórshafnar	Sparisj. Önundar- fjarðar	Sparisj. Þingeyrar- hrepps	Sparisj. Ólafsvík- vÍkur	Sparisj. Höfð- hverfinga	Sparisj. SúðavÍkur
ÚTLÁN TIL VIÐSKIPTAVINA						
<i>Sundurlíðun eftir útlánsformum:</i>						
Yfirdráttarlán	90.426	121.441	78.543	81.274	17.077	60.668
Afurða- og rekstrarlán	0	10.543	0	0	20.362	0
Víxlar	35.884	14.813	29.000	12.575	17.394	14.689
Skuldabréf	271.787	259.919	222.979	278.994	118.193	152.411
Innleystar ábyrgðir	0	59	0	0	0	0
Annað	0	0	0	0	0	0
Samtals	398.097	406.774	330.522	372.843	173.026	227.768
<i>Sundurlíðun eftir lántakendum:</i>						
Ríkissjóður og ríkisstofnanir	0,6%	1,8%	0,0%	0,4%	0,8%	0,0%
Bæjar- og sveitarfélög	10,0%	4,2%	9,8%	0,8%	0,0%	0,0%
Fyrirtæki:	51,8%	63,2%	26,1%	28,5%	51,1%	24,3%
Landbúnaður	8,6%	5,1%	3,6%	0,1%	28,2%	4,1%
Sjávarútvegur	9,9%	30,5%	15,5%	16,3%	16,2%	4,9%
Verslun	5,6%	9,2%	0,7%	4,1%	0,6%	5,3%
Iðnaður	24,6%	6,8%	4,5%	2,9%	2,2%	2,1%
Byggingaverktakar	0,0%	5,9%	0,0%	0,0%	0,0%	3,3%
Samgöngur	0,0%	0,0%	0,0%	1,0%	0,0%	0,0%
Raforkumál	0,0%	0,0%	0,0%	0,0%	0,0%	0,0%
Þjónustustarfsemi	3,1%	5,8%	1,8%	4,1%	3,9%	4,4%
Einstaklingar (íbúðalán og annað)	37,6%	30,8%	64,1%	70,3%	48,1%	75,7%
Samtals	100,0%	100,0%	100,0%	100,0%	100,0%	100,0%
AFSKRIFTAREIKNINGUR ÚTLÁNA						
Staða 1.1.1997	44.850	22.925	35.344	44.727	38.641	13.940
Framlög á árinu	5.408	8.123	2.488	3.021	5.029	5.100
- Endanlega töpuð útlán	(21.347)	(2.512)	(7.961)	(2.967)	(7.028)	(1.790)
Innkomið áður afskrifað	0	0	0	0	0	0
Staða 31.12.1997	28.911	28.536	29.871	44.781	36.642	17.249
EIGIÐ FÉ OG EIGINFJÁRHUTFALL						
<i>Eigið fé sbr. 54. gr. 1. nr. 113/1996:</i>						
Eiginfjárbáttur A	110.296	140.041	133.597	85.826	71.771	28.651
Eiginfjárbáttur B	0	0	0	0	0	0
- frádráttarl. sbr. 55. gr.	(17.388)	(2.658)	(15.538)	(6.327)	(2.215)	(2.922)
Eigið fé samtals	92.908	137.382	118.059	79.499	69.556	25.729
Áhættugrunnur samtals	369.353	419.739	401.271	424.234	214.448	223.435
Eiginfjárhlutfall	25,2%	32,7%	29,4%	18,7%	32,4%	11,5%
EIGINFJÁRHREYFINGAR						
Eigið fé 1.1.1997	98.134	120.445	112.917	73.234	65.039	28.054
Leiðrétt eigið fé í ársbyjun	0	0	0	0	0	48
Nýtt hlutfé/stofnfé	4	0	0	22	20	0
Endurmatshækkun eigna	773	718	1.101	659	197	293
Reiknuð verðbreytingafærsla	1.726	1.805	1.330	909	1.162	241
Greiddur arður	(0)	(100)	(97)	(0)	(298)	(227)
Vextir á stofnfé	(0)	(0)	(0)	(0)	(0)	(0)
Framlag í menningarsjóð	(0)	(0)	(0)	(0)	(0)	(0)
Annað fyrir utan hagnað/-tap	0	(628)	0	0	0	0
Hagnaður/-tap	9.741	17.801	18.346	11.002	5.651	689
Eigið fé 31.12.1997	110.378	140.041	133.597	85.826	71.771	29.099

SPARISJÓÐIR: ÝMSAR SUNDURLIÐANIR MEÐ ÁRSREIKNINGUM 1997

- Í þús. kr. -

	Sparisj. Stranda- manna	Sparisj. Hrút- firðinga	Sparisj. Árnes- hrepps	Sparisj. Hólahrepps
ÚTLÁN TIL VIÐSKIPTAVINA				
<i>Sundurlíðun eftir útlánsformum:</i>				
Yfirdráttarlán	9.450	3.464	1.181	0
Afurða- og rekstrarlán	0	0	0	0
Víxlar	5.133	4.208	142	1.264
Skuldabréf	124.436	39.099	12.704	9.800
Innleystar ábyrgðir	0	0	0	0
Annað	0	0	0	0
Samtals	139.019	46.771	14.027	11.064

Sundurlíðun eftir lántakendum:

Ríkissjóður og ríkisstofnanir	0,6%	0,0%	1,0%	0,6%
Bæjar- og sveitarfélög	0,0%	15,0%	0,0%	0,0%
Fyrirtæki:	56,4%	61,2%	60,2%	43,7%
Landbúnaður	5,5%	16,4%	2,8%	37,7%
Sjávarútvegur	9,8%	13,8%	49,5%	0,0%
Verslun	0,0%	8,1%	0,0%	0,0%
Iðnaður	41,1%	22,9%	0,0%	0,0%
Byggingaverktakar	0,0%	0,0%	0,0%	0,0%
Samgöngur	0,0%	0,0%	0,0%	0,0%
Raforkumál	0,0%	0,0%	0,0%	0,0%
Þjónustustarfsemi	0,0%	0,0%	7,9%	6,0%
Einstaklingar (íbúðalán og annað)	43,0%	23,8%	38,8%	55,7%
Samtals	100,0%	100,0%	100,0%	100,0%

AFSKRIFTAREIKNINGUR ÚTLÁNA

Staða 1.1.1997	9.965	5.255	2.325	1.088
Framlög á árinu	(1.655)	(885)	141	242
- Endanlega töpuð útlán	(0)	(2.628)	(0)	(0)
Innkomið áður afskrifað	500	0	0	0
Staða 31.12.1997	8.810	1.742	2.466	1.330

EIGIÐ FÉ OG EIGINFJÁRHUTFALL

Eigið fé sbr. 54. gr. 1. nr. 113/1996:

Eiginfjárfáttur A	90.245	26.571	8.345	6.264
Eiginfjárfáttur B	0	0	0	0
- frádráttarl. sbr. 55. gr.	(1.893)	(6.905)	(2.095)	(0)
Eigið fé samtals	88.352	19.666	6.250	6.264
Áhættugrunnur samtals	169.584	60.815	22.588	11.616
Eiginfjárhlutfall	52,1%	32,3%	27,7%	53,9%

EIGINFJÁRHREYFINGAR

Eigið fé 1.1.1997	88.057	25.949	8.173	5.767
Leiðrétt eigið fé í ársbyjun	0	0	0	0
Nýtt hlutfé/stofnfé	15	0	0	0
Endurmatshækkun eigna	213	173	71	4
Reiknuð verðbreytingafærsla	1.574	354	100	116
Greiddur arður	(58)	(0)	(7)	(17)
Vextir á stofnfé	(0)	(0)	(0)	(0)
Framlag í menningarsjóð	(0)	(0)	(0)	(0)
Annað fyrir utan hagnað/-tap	0	0	0	0
Hagnaður/-tap	444	95	8	394
Eigið fé 31.12.1997	90.245	26.571	8.345	6.264

SPARISJÓÐIR: ÝMSAR SUNDURLIÐANIR MEÐ ÁRSREIKNINGUM 1997

SUNDURLIÐUN ÚTLÁNA OG INNLÁNA Á ÚTIBÚ PR. 31.12.1997

Sparisjóður Reykjavíkur og nágrennis*- Í þús. kr. -*

	Útlán ofl.	Innlán
Höfuðstöðvar	6.866.053	6.117.655
Austurströnd 3	710.597	1.805.103
Álfabakki 14	544.284	998.054
Skeifan 11	818.430	890.550
Hátún 2	1.024.866	1.083.727
Samtals	9.964.230	10.895.089

Sparisjóður Hafnarfjarðar

	Útlán ofl.	Innlán
Höfuðstöðvar	6.096.158	3.686.778
Norðurbær	1.327.844	1.168.964
Garðabær	513.214	387.683
Samtals	7.937.216	5.243.425

Sparisjóður vélstjóra

	Útlán ofl.	Innlán
Höfuðstöðvar	5.479.235	5.395.581
Síðumúli 1	486.723	551.532
Samtals	5.965.958	5.947.113

Sparisjóðurinn í Keflavík

	Útlán ofl.	Innlán
Höfuðstöðvar	5.606.929	3.774.548
Njarðvík	332.922	1.143.539
Garður	150.199	242.928
Grindavík	193.674	374.790
Samtals	6.283.724	5.535.805

Sparisjóður Kópavogs

	Útlán ofl.	Innlán
Höfuðstöðvar	2.110.818	1.654.606
Engihjalla 8	690.723	350.600
Samtals	2.801.541	2.005.206

AÐRAR LÁNASTOFNANIR: REKSTRARREIKNINGAR ÁRSINS 1997

I. ALMENNIR FJÁRFESTINGARLÁNASJÓÐIR

<i>- Í þús. kr. -</i>	Fiskveiða- sjóður Íslands	Iðnlána- sjóður	Stofnlána- deild landbún.	Verslunar- lána- sjóður	Kaup- þing hf.	Byggða- stofnun
1. Vaxtatekjur o.fl.:						
1.1. Kröfur á lánastofnanir o.fl.	74.805	20.979	12.624	6.736	5.246	13.659
1.2. Útlán o.fl.	1.501.979	1.409.992	586.465	923.506	55.492	618.980
1.3. Markaðsskuldabréf o.fl.	39.765	70.862	11.653	0	146.843	0
1.4. Aðrar vaxtatekjur o.fl.	0	0	0	0	4.683	0
Vaxtatekjur o.fl. samtals	1.616.548	1.501.833	610.742	930.242	212.264	632.640
2. Vaxtagjöld o.fl.:						
2.1. Lánastofnanir	0	7.214	761	6.699	140.072	368.042
2.2. Skuldir við viðskiptavinum	79.221	0	0	0	0	0
2.3. Lántaka o.fl.	958.991	947.468	631.559	529.626	62.783	0
2.4. Víkjandi skuldir	0	0	0	236.491	0	0
2.5. Önnur vaxtagjöld o.fl.	38.808	1.657	15.759	0	478	21.014
Vaxtagjöld o.fl. samtals	1.077.021	956.339	648.079	772.816	203.333	389.056
Reikn. (gjöld) / -tekjur vegna verðlagsbreyt.	(102.123)	(69.279)	(47.932)	(7.755)	(6.495)	(17.547)
A. HREINAR VAXTATEKJUR	437.404	476.215	(85.269)	149.671	2.436	226.037
3. Tekjur af hlutabr. o.fl. og öðrum eignarhlut.:	550.012	17.356	32.818	0	206.432	0
4. Þóknunartekjur o.fl.	1.929	44.997	2.533	12.158	396.017	0
5. Þóknunargjöld	13.588	1.888	0	10.767	25.953	0
6. Gengishagn./ -tap af annarri fjármálastarfs.	180.930	100.401	(25.502)	0	131.258	0
7. Aðrar rekstrartekjur	0	203.673	352.201	4.430	3.738	231.454
B. HREINAR REKSTRARTEKJUR	1.156.687	840.754	276.781	155.492	713.928	457.491
8. Almennur rekstrarkostnaður:						
8.1. Laun og launatengd gjöld	113.937	96.907	38.694	0	224.168	107.373
8.2. Annar rekstrarkostnaður	81.850	169.829	0	29.211	224.045	30.216
Almennur rekstrarkostnaður samtals	195.788	266.736	38.694	29.211	448.213	137.589
9. Afskr. rekstrarfjárm., rekstrarl.eigna o.fl.	8.052	6.533	0	0	17.327	5.769
10. Önnur rekstrargjöld	0	0	33.355	0	0	142.000
11. Framlög í afskriftareikning útlána o.fl.	(6.361)	7.915	37.499	55.044	0	4.671
12. Matsverðsbreyt. á fjárfest.verðbr. o.fl.	0	0	0	0	0	0
C. HAGNAÐUR FYRIR SKATTA	959.208	559.570	167.232	71.237	248.388	167.462
13. Skattar:						
13.1. Reiknaður tekjuskattur	143.669	0	0	0	62.794	0
13.2. Eignarskattur	84.110	46.649	36.385	5.593	6.319	0
Tekju- og eignarskattar samtals	227.779	46.649	36.385	5.593	69.113	0
D. HAGNAÐUR/ TAP AF REGLULEGRI STARFSEMI EFTIR SKATTA	731.430	512.921	130.847	65.644	179.275	167.462
14. Hagnaður/ -tap af óreglulegri starfsemi	(86.171)	0	(32.176)	0	0	(113.253)
E. HAGNAÐUR / TAP ÁRSINS	645.259	512.921	98.671	65.644	179.275	54.209

AÐRAR LÁNASTOFNANIR: REKSTRARREIKNINGAR ÁRSINS 1997

I. ALMENNIR FJÁRFESTINGARLÁNASJÓÐIR

<i>- Í þús. kr. -</i>	Samvinnu- sjóður Íslands hf.	Ferða- mála- sjóður	Útflutnings- lána- sjóður	Samtals	Samstæða: Kaupþing hf. og dótturfélög	Samstæða: Iðnlána- sjóður og Útfl. lánasj.
1. Vaxtatekjur o.fl.:						
1.1. Kröfur á lánastofnanir o.fl.	2.611	580	7.309	144.549	5.518	21.074
1.2. Útlán o.fl.	529.855	88.758	10.323	5.725.350	55.492	1.420.315
1.3. Markaðsskuldabréf o.fl.	0	197	1.024	270.344	220.055	71.886
1.4. Aðrar vaxtatekjur o.fl.	0	0	0	4.683	4.685	0
Vaxtatekjur o.fl. samtals	532.467	89.535	18.656	6.144.926	285.750	1.513.275
2. Vaxtagjöld o.fl.:						
2.1. Lánastofnanir	24.939	105	3.831	551.663	148.538	3.449
2.2. Skuldir við viðskiptavini	0	0	0	79.221	0	0
2.3. Lántaka o.fl.	350.499	74.646	0	3.555.573	62.783	947.468
2.4. Víkjandi skuldir	0	0	0	236.491	0	0
2.5. Önnur vaxtagjöld o.fl.	0	0	97	77.813	478	1.754
Vaxtagjöld o.fl. samtals	375.438	74.751	3.928	4.500.760	211.799	952.671
Reikn. (gjöld) / -tekjur vegna verðlagsbreyt.	(2.373)	(2.018)	(4.603)	(260.126)	(8.606)	(73.881)
A. HREINAR VAXTATEKJUR	154.656	12.766	10.125	1.384.040	65.345	486.723
3. Tekjur af hlutabr. o.fl. og öðrum eignarhlut.	121.248	0	0	927.867	30.049	16.957
4. Þóknunartekjur o.fl.	12.831	0	0	470.465	570.063	37.815
5. Þóknunargjöld	0	0	0	52.196	13.753	1.888
6. Gengishagn./ -tap af annarri fjármálastarfs.	1.298	(3.067)	0	385.317	145.560	100.401
7. Aðrar rekstrartekjur	3.169	1.784	0	800.449	10.420	203.673
B. HREINAR REKSTRARTEKJUR	293.202	11.482	10.125	3.915.943	807.684	843.681
8. Almennur rekstrarkostnaður:						
8.1. Laun og launatengd gjöld	39.480	916	0	621.476	259.894	96.907
8.2. Annar rekstrarkostnaður	24.862	13.537	6.829	580.379	251.962	169.859
Almennur rekstrarkostnaður samtals	64.342	14.454	6.829	1.201.856	511.856	266.766
9. Afskr. rekstrarfjárm., rekstrarl.eigna o.fl.	3.108	0	0	40.789	18.640	6.533
10. Önnur rekstrargjöld	0	0	0	175.355	0	0
11. Framlög í afskriftareikning útlána o.fl.	70.000	7.087	0	175.856	0	7.915
12. Matsverðsbreyt. á fjárfest.verðbr. o.fl.	0	11.415	0	11.415	0	0
C. HAGNAÐUR FYRIR SKATTA	155.751	(21.473)	3.296	2.310.672	277.188	562.467
13. Skattar:						
13.1. Reiknaður tekjuskattur	31.612	0	0	238.074	90.744	0
13.2. Eignarskattur	1.351	1.699	2.896	185.002	7.169	49.546
Tekju- og eignarskattar samtals	32.962	1.699	2.896	423.076	97.913	49.546
D. HAGNAÐUR/ TAP AF REGLULEGRI STARFSEMI EFTIR SKATTA	122.789	(23.172)	400	1.887.595	179.275	512.921
14. Hagnaður/ -tap af óreglulegri starfsemi	0	0	0	(231.600)	0	0
E. HAGNAÐUR / TAP ÁRSINS	122.789	(23.172)	400	1.655.995	179.275	512.921

AÐRAR LÁNASTOFNANIR: REKSTRARREIKNINGAR ÁRSINS 1997

II. AÐRIR LÁNASJÓÐIR

<i>- Í þús. kr. -</i>	Hafna- bóta- sjóður	Orku- sjóður	Samtals
1. Vaxtatekjur o.fl.:			
1.1. Kröfur á lánastofnanir o.fl.	0	0	0
1.2. Útlán o.fl.	62.768	12.181	74.949
1.3. Markaðsskuldabréf o.fl.	0	0	0
1.4. Aðrar vaxtatekjur o.fl.	244	0	244
Vaxtatekjur o.fl. samtals	63.012	12.181	75.193
2. Vaxtagjöld o.fl.:			
2.1. Lánastofnanir	12.195	0	12.195
2.2. Skuldir við viðskiptavini	0	3.049	3.049
2.3. Lántaka o.fl.	0	0	0
2.4. Víkjandi skuldir	0	0	0
2.5. Önnur vaxtagjöld o.fl.	0	0	0
Vaxtagjöld o.fl. samtals	12.195	3.049	15.244
Reikn. (gjöld) / -tekjur vegna verðlagsbreyt.	(10.548)	(3.216)	(13.764)
A. HREINAR VAXTATEKJUR	40.269	5.916	46.185
3. Tekjur af hlutabr. o.fl. og öðrum eignarhlut.	0	0	0
4. Þóknunartekjur o.fl.	0	0	0
5. Þóknunargjöld	0	0	0
6. Gengishagn./ -tap af annarri fjármálastarfs.	0	(46)	(46)
7. Aðrar rekstrartekjur	63.338	30.000	93.338
B. HREINAR REKSTRARTEKJUR	103.607	35.870	139.477
8. Almennur rekstrarkostnaður:			
8.1. Laun og launatengd gjöld	0	925	925
8.2. Annar rekstrarkostnaður	1.326	1.630	2.956
Almennur rekstrarkostnaður samtals	1.326	2.555	3.881
9. Afskr. rekstrarfjárm., rekstrarl.eigna o.fl.	0	0	0
10. Önnur rekstrargjöld	43.599	0	43.599
11. Framlög í afskriftareikning útlána o.fl.	0	2.240	2.240
12. Matsverðsbreyt. á fjárfest.verðbr. o.fl.	0	0	0
C. HAGNAÐUR FYRIR SKATTA	58.682	31.075	89.757
13. Skattar:			
13.1. Reiknaður tekjuskattur	0	0	0
13.2. Eignarskattur	8.311	2.803	11.114
Tekju- og eignarskattar samtals	8.311	2.803	11.114
D. HAGNAÐUR/ TAP AF REGLULEGRI STARFSEMI EFTIR SKATTA	50.371	28.272	78.643
14. Hagnaður/ -tap af óreglulegri starfsemi	0	0	0
E. HAGNAÐUR / TAP ÁRSINS	50.371	28.272	78.643

EIGNARLEIGUFYRIRTÆKI: REKSTRARREIKNINGAR ÁRSINS 1997

III. EIGNARLEIGUFYRIRTÆKI

<i>- Í þús. kr. -</i>	Glitnir hf.	Lýsing hf.	SP Fjár- mögnun hf.	Eignar- leigufyrirt. samtals
1. Vaxtatekjur o.fl.:				
1.1. Kröfur á lánastofnanir o.fl.	7.279	10.308	0	17.587
1.2. Útlán o.fl.	839.853	754.908	366.696	1.961.457
1.3. Markaðsskuldabréf o.fl.	0	0	0	0
1.4. Aðrar vaxtatekjur o.fl.	0	0	2.463	2.463
Vaxtatekjur o.fl. samtals	847.132	765.215	369.159	1.981.507
2. Vaxtagjöld o.fl.:				
2.1. Lánastofnanir	115	0	0	115
2.2. Skuldir við viðskiptavini	0	0	0	0
2.3. Lántaka o.fl.	495.045	457.766	216.084	1.168.895
2.4. Víkjandi skuldir	0	19.514	0	19.514
2.5. Önnur vaxtagjöld o.fl.	0	8.885	0	8.885
Vaxtagjöld o.fl. samtals	495.160	486.165	216.084	1.197.409
Reikn. (gjöld) / -tekjur vegna verðlagsbreyt.	(16.144)	(7.807)	(4.072)	(28.023)
A. HREINAR VAXTATEKJUR	335.828	271.243	149.003	756.074
3. Tekjur af hlutabr. o.fl. og öðrum eignarhlut.	139	7.449	0	7.588
4. Þóknunartekjur o.fl.	57.704	929	25.691	84.324
5. Þóknunargjöld	3.647	0	0	3.647
6. Gengishagn./ -tap af annarri fjármálastarfs.	3.527	0	(1.633)	1.894
7. Aðrar rekstrartekjur	21.423	12.436	2.199	36.058
B. HREINAR REKSTRARTEKJUR	414.974	292.057	175.260	882.291
8. Almennur rekstrarkostnaður:				
8.1. Laun og launatengd gjöld	68.242	62.216	31.886	162.344
8.2. Annar rekstrarkostnaður	79.783	56.285	26.088	162.156
Almennur rekstrarkostnaður samtals	148.025	118.501	57.974	324.500
9. Afskr. rekstrarfjárm., rekstrarl.eigna o.fl.	9.074	7.793	6.047	22.914
10. Önnur rekstrargjöld	3.993	0	0	3.993
11. Framlög í afskriftareikning útlána o.fl.	88.425	63.346	48.286	200.057
12. Matsverðsbreyt. á fjárfest.verðbr. o.fl.	0	0	0	0
C. HAGNAÐUR FYRIR SKATTA	165.457	102.418	62.952	330.827
13. Skattar:				
13.1. Reiknaður tekjuskattur	0	29.514	16.900	46.414
13.2. Eignarskattur	3.898	0	0	3.898
Tekju- og eignarskattar samtals	3.898	29.514	16.900	50.312
D. HAGNAÐUR/ TAP AF REGLULEGRI STARFSEMI EFTIR SKATTA	161.559	72.904	46.052	280.515
14. Hagnaður/ -tap af óreglulegri starfsemi	0	0	0	0
E. HAGNAÐUR / TAP ÁRSINS	161.559	72.904	46.052	280.515

AÐRAR LÁNASTOFNANIR: EFNAHAGSREIKNINGAR PR. 31.12. 1997

I. ALMENNIR FJÁRFESTINGARLÁNASJÓÐIR

EIGNIR	- Í þús. kr. -	Fiskveiða- sjóður Íslands	Iðnlána- sjóður	Stofnlána- deild landbún.	Verslunar- lána- sjóður	Kaup- þing hf.	Byggða- stofnun
1. Sjóður og óbundnar innst. í seðlabanka		232.516	1.209	1	5		104.497
2. Ríkisvixlar og aðrir vixlar endurseljanlegir í seðlabanka		0	0	0	0	0	100.000
3. Kröfur á lánastofnanir o.fl.:							
3.1. Bundnar kröfur á seðlabanka		0	0	0	0	0	0
3.2. Kröfur á lánastofnanir		796.991	824.101	857.329	20.327	1710182	27.253
Kröfur á lánastofnanir o.fl. samtals		796.991	824.101	857.329	20.327	1710182	27.253
4. Útlán o.fl.:							
4.1. Útlán til viðskiptavina		26.273.317	17.576.307	9.985.954	9.027.371	1139914	6.316.082
4.2. Eignarleigusamningar		0	137.062	0	0	0	
4.3. Fullnustueignir		3.000	662.825	25.076	154.728	0	61.872
Útlán o.fl. samtals		26.276.317	18.376.194	10.011.029	9.182.099	1139914	6.377.954
5. Markaðsskuldabréf og önnur verðbréf með föstum tekjum		1.941.412	776.825	0	0	3483906	0
6. Hlutabréf og önnur verðbréf með breytilegum tekjum		1.022.981	572.301	0	0	631361	268.432
7. Hlutir í hlutdeildarfyrirtækjum		0	0	0	0	0	0
8. Hlutir í tengdum fyrirtækjum		0	232.166	0	0	303273	0
9. Óefnislegar eignir		0	0	0	0	3829	0
10. Rekstrarfjármunir:							
10.1. Húseignir og lóðir		75.000	87.313	0	0	83739	264.724
10.2. Húsbúnaður, tæki o.fl.		12.300	23.355	0	0	24518	0
Rekstrarfjármunir samtals		87.300	110.668	0	0	108257	264.724
11. Rekstrarleigugæignir		0	0	0	0	0	0
12. Aðrar eignir		55.869	84.799	1.348	12	225782	31.883
13. Fyrirframgr. gjöld og áfallnar óinnh. tel		0	28.535	54.451	1.246	56531	0
Eignir samtals		30.413.387	21.006.798	10.924.159	9.203.689	7663035	7.174.743

AÐRAR LÁNASTOFNANIR: EFNAHAGSREIKNINGAR PR. 31.12. 1997

I. ALMENNIR FJÁRFESTINGARLÁNASJÓÐIR

EIGNIR	<i>- Í þús. kr. -</i>	Samvinnu- sjóður Íslands hf.	Ferða- mála- sjóður	Útflutnings- lána- sjóður	Samtals	Samstæða: Kaupþing hf. og dótturfélög	Samstæða: Iðnlána- sjóður og Útfl. lánasj.
1. Sjóður og óbundnar innst. í seðlabanka		0	0	798	339.025	0	2.008
2. Ríkisvixlar og aðrir vixlar endurseljanlegir í seðlabanka		0	0	0	100.000	0	0
3. Kröfur á lánastofnanir o.fl.:							
3.1. Bundnar kröfur á seðlabanka		0	0	0	0	0	0
3.2. Kröfur á lánastofnanir		105.153	2.813	207.263	4.551.413	1.746.177	825.272
Kröfur á lánastofnanir o.fl. samtals		105.153	2.813	207.263	4.551.413	1.746.177	825.272
4. Útlán o.fl.:							
4.1. Útlán til viðskiptavina		5.209.349	1.080.111	41.255	76.649.661	1.061.784	17.617.561
4.2. Eignarleigusamningar		5.697	0	0	142.759	0	137.062
4.3. Fullnustueignir		127.366	19.434	0	1.054.301	0	662.825
Útlán o.fl. samtals		5.342.412	1.099.545	41.255	77.846.720	1.061.784	18.417.448
5. Markaðsskuldabréf og önnur verðbréf með föstum tekjum		307.477	0	4.876	6.514.496	3.832.421	781.701
6. Hlutabréf og önnur verðbréf með breytilegum tekjum		930.687	15.000	0	3.440.762	912.602	572.301
7. Hlutir í hlutdeildarfyrirtækjum		0	0	0	0	0	0
8. Hlutir í tengdum fyrirtækjum		0	0	0	535.439	24.585	0
9. Óefnislegar eignir		0	0	0	3.829	3.829	0
10. Rekstrarfjármunir:							
10.1. Húseignir og lóðir		11.752	0	0	522.529	83.739	87.313
10.2. Húsbúnaður, tæki o.fl.		17.725	0	0	77.898	27.594	23.355
Rekstrarfjármunir samtals		29.477	0	0	600.426	111.333	110.668
11. Rekstrarleigugæignir		0	0	0	0	0	0
12. Aðrar eignir		105.670	4.170	0	509.533	365.384	84.799
13. Fyrirframgr. gjöld og áfallnar óinnh. te		0	0	0	140.763	74.257	28.535
Eignir samtals		6.820.876	1.121.529	254.192	94.582.408	8.132.372	20.822.732

II. AÐRIR LÁNASJÓÐIR

EIGNIR	<i>- Í þús. kr. -</i>	Hafna- bóta- sjóður	Orku- sjóður	Samtals
1. Sjóður og óbundnar innst. í seðlabanka o.		161.907	115.091	276.998
2. Ríkisvixlar og aðrir vixlar endurseljanlegir í seðlabanka		0	0	0
3. Kröfur á lánastofnanir o.fl.:				
3.1. Bundnar kröfur á seðlabanka		0	0	0
3.2. Kröfur á lánastofnanir		0	0	0
Kröfur á lánastofnanir o.fl. samtals		0	0	0
4. Útlán o.fl.:				
4.1. Útlán til viðskiptavina		400.375	121.634	522.009
4.2. Eignarleigusamningar		0	0	0
4.3. Fullnustueignir		0	0	0
Útlán o.fl. samtals		400.375	121.634	522.009
5. Markaðsskuldabréf og önnur verðbréf með föstum tekjum		0	0	0
6. Hlutabréf og önnur verðbréf með breytilegum tekjum		0	0	0
7. Hlutir í hlutdeildarfyrtækjum		0	0	0
8. Hlutir í tengdum fyrirtækjum		0	0	0
9. Óefnislegar eignir		0	0	0
10. Rekstrarfjármunir:				
10.1. Húseignir og lóðir		0	0	0
10.2. Húsbúnaður, tæki o.fl.		0	0	0
Rekstrarfjármunir samtals		0	0	0
11. Rekstrarleigugæignir		0	0	0
12. Aðrar eignir		73.735	0	73.735
13. Fyrirframgr. gjöld og áfallnar óinnh. tekj		14.491	0	14.491
Eignir samtals		650.508	236.725	887.232

III. EIGNARLEIGUFYRIRTÆKI

EIGNIR	<i>- Í þús. kr. -</i>	Glitnir hf.	Lýsing hf.	SP Fjár- mögnun hf.	Eignar- leigufyrirt. samtals
1. Sjóður og óbundnar innst. í seðlabanka o		0	0	0	0
2. Ríkisvixlar og aðrir vixlar endurseljanlegir í seðlabanka		0	0	0	0
3. Kröfur á lánastofnanir o.fl.:					
3.1. Bundnar kröfur á seðlabanka		0	0	0	0
3.2. Kröfur á lánastofnanir		290.206	681.935	9.077	981.218
Kröfur á lánastofnanir o.fl. samtals		290.206	681.935	9.077	981.218
4. Útlán o.fl.:					
4.1. Útlán til viðskiptavina		3.410.786	1.188.052	1.833.250	6.432.087
4.2. Eignarleigusamningar		5.139.150	6.309.242	1.767.696	13.216.088
4.3. Fullnustueignir		34.455	75.930	3.430	113.815
Útlán o.fl. samtals		8.584.391	7.573.224	3.604.376	19.761.990
5. Markaðsskuldabréf og önnur verðbréf með föstum tekjum		0	0	0	0
6. Hlutabréf og önnur verðbréf með breytilegum tekjum		447	0	0	447
7. Hlutir í hlutdeildarfyrtækjum		1.566	81.294	0	82.860
8. Hlutir í tengdum fyrirtækjum		0	80	49	129
9. Óefnislegar eignir		0	0	0	0
10. Rekstrarfjármunir:					
10.1. Húseignir og lóðir		13.143	38.717	22.023	73.883
10.2. Húsbúnaður, tæki o.fl.		10.767	31.867	15.294	57.928
Rekstrarfjármunir samtals		23.910	70.584	37.317	131.812
11. Rekstrarleigugæignir		0	0	0	0
12. Aðrar eignir		31.882	0	18.817	50.699
13. Fyrirframgr. gjöld og áfallnar óinnh. tekj		286	3.294	0	3.580
Eignir samtals		8.932.688	8.410.410	3.669.637	21.012.735

AÐRAR LÁNASTOFNANIR: EFNAHAGSREIKNINGAR PR. 31.12. 1997

I. ALMENNIR FJÁRFESTINGARLÁNASJÓÐIR

SKULDIR - Í þús. kr. -	Fiskveiða- sjóður Íslands	Iðnlána- sjóður	Stofnlána- deild landbún.	Verslunar- lána- sjóður	Kaup- þing hf.	Byggða- stofnun
1. Skuldir við lánastofnanir o.fl.:						
1.1. Gjaldkræfar skuldir	0	0	0	0	493	0
1.2. Aðrar skuldir við lánastofnanir	0	206.091	0	0	4.938.255	0
Skuldir við lánastofnanir samtals	0	206.091	0	0	4.938.748	0
2. Skuldir við viðskiptavini	323.038	0	0	0	0	0
3. Lántaka:						
3.1. Verðbréfaútgáfa	883.109	5.100.516	4.987.734	3.312.010	379.893	1.217.632
3.2. Lán frá lánastofnunum	22.243.978	11.137.435	702.461	1.596.111	0	4.250.730
3.3. Önnur lántaka	0	298.448	2.696.982	3.581.942	508.998	0
Lántaka samtals	23.127.087	16.536.399	8.387.177	8.490.063	888.891	5.468.362
4. Aðrar skuldir	122.349	74.854	46.820	10.624	723.432	163.528
5. Áfallin gjöld og fyrirframinnheimtar tek	(61.469)	0	14.140	38.547	79.025	0
6. Reiknaðar skuldbindingar:						
6.1. Lífeyrisskuldbindingar	379.800	25.928	0	0	0	296.153
6.2. Skattskuldbindingar	185.336	0	0	0	53.798	0
6.3. Aðrar skuldbindingar	0	0	0	0	0	0
Reiknaðar skuldbindingar samtals	565.136	25.928	0	0	53.798	296.153
7. Víkjandi skuldir	0	0	0	234.157	302.030	0
8. Eigið fé:						
8.1. Hlutfé/stofnfé	0	456.142	0	50.191	73.466	0
8.2. Varasjóðir	0	0	0	172.685	145.343	0
8.3. Endurmatsreikn. skv. verðbólguveiknsk.	0	0	0	0	9.708	58.493
8.4. Endurmatsreikn., annar en skv. lið 8.3.	0	0	0	0	0	0
8.5. Óráðstafað eigið fé	6.337.245	3.707.384	2.476.021	207.422	448.594	1.188.208
Eigið fé samtals	6.337.245	4.163.526	2.476.021	430.298	677.111	1.246.701
Skuldir og eigið fé samtals	30.413.387	21.006.798	10.924.159	9.203.689	7.663.035	7.174.744

LIDIR UTAN EFNAHAGSREIKNINGS

1. Ábyrgðir o.fl.						
Veittar ábyrgðir	0	810.118	0	0	0	0
2. Aðrar skuldbind. utan efnahagsreiknings						
Sala með endurkauparétti	0	0	0	0	0	0
Óafturkallanleg lánsloforð	0	0	0	0	0	0
Útlánaígildi afleiðusamninga	0	0	0	0	0	0

AÐRAR LÁNASTOFNANIR: EFNAHAGSREIKNINGAR PR. 31.12. 1997

I. ALMENNIR FJÁRFESTINGARLÁNASJÓÐIR

SKULDIR	<i>- Í þús. kr. -</i>	Samvinnu- sjóður	Ferða- mála- sjóður	Útflutnings- lána- sjóður	Samtals	Samstæða: Kaupþing hf. og dótturfélög	Samstæða: Iðnlána- sjóður og Útfl. lánasj.
1. Skuldir við lánastofnanir o.fl.:							
1.1. Gjaldkræfar skuldir		0	0	0	493	493	0
1.2. Aðrar skuldir við lánastofnanir		0	0	19.130	5.163.476	5.198.002	0
Skuldir við lánastofnanir samtals		0	0	19.130	5.163.969	5.198.495	0
2. Skuldir við viðskiptavini		0	0	0	323.038	0	0
3. Lántaka:							
3.1. Verðbréfaútgáfa		4.193.867	0	0	20.074.761	379.893	5.100.516
3.2. Lán frá lánastofnunum		1.103.148	1.001.864	0	42.035.727	0	11.156.564
3.3. Önnur lántaka		61.557	0	0	7.147.927	508.998	298.448
Lántaka samtals		5.358.572	1.001.864	0	69.258.415	888.891	16.555.528
4. Aðrar skuldir		17.801	7.743	2.896	1.170.048	909.546	77.750
5. Áfallin gjöld og fyrirframinnheimtar tek		0	0	0	70.243	80.372	0
6. Reiknaðar skuldbindingar:							
6.1. Lífeyrisskuldbindingar		0	0	0	701.881	0	25.928
6.2. Skattskuldbindingar		59.961	0	0	299.095	75.927	0
6.3. Aðrar skuldbindingar		0	0	0	0	0	0
Reiknaðar skuldbindingar samtals		59.961	0	0	1.000.977	75.927	25.928
7. Víkjandi skuldir		0	0	0	536.187	302.030	0
8. Eigið fé:							
8.1. Hlutfé/stofnfé		731.159	0	34.950	1.345.908	73.466	456.142
8.2. Varasjóðir		348.861	111.922	0	778.810	145.343	0
8.3. Endurmatsreikn. skv. verðbólguveiknsk.		57.514	0	0	125.715	9.708	0
8.4. Endurmatsreikn., annar en skv. lið 8.3.		0	0	0	0	0	0
8.5. Óráðstafað eigið fé		247.008	0	197.216	14.809.099	448.594	3.707.384
Eigið fé samtals		1.384.542	111.922	232.166	17.059.533	677.111	4.163.526
Skuldir og eigið fé samtals		6.820.876	1.121.529	254.192	94.582.409	8.132.372	20.822.732

LIDIR UTAN EFNAHAGSREIKNINGS

1. Ábyrgðir o.fl.							
Veittar ábyrgðir		1.108	0	0	811.226	0	791.180
2. Aðrar skuldbind. utan efnahagsreiknings							
Sala með endurkauparétti		0	0	0	0	0	0
Óafturkallanleg lánsloforð		0	0	0	0	0	0
Útlánaígildi afleiðusamninga		0	0	0	0	0	0

II. AÐRIR LÁNASJÓÐIR

SKULDIR <i>- Í þús. kr. -</i>	Hafna- bóta- sjóður	Orku- sjóður	Samtals
1. Skuldir við lánastofnanir o.fl.:			
1.1. Gjaldkræfar skuldir	0	0	0
1.2. Aðrar skuldir við lánastofnanir	78.650	0	78.650
Skuldir við lánastofnanir samtals	78.650	0	78.650
2. Skuldir við viðskiptavini	0	0	0
3. Lántaka:			
3.1. Verðbréfaútgáfa	0	0	0
3.2. Lán frá lánastofnunum	0	0	0
3.3. Önnur lántaka	0	42.758	42.758
Lántaka samtals	0	42.758	42.758
4. Aðrar skuldir	0	659	659
5. Áfallin gjöld og fyrirframinnheimtar tek	1.750	0	1.750
6. Reiknaðar skuldbindingar:			
6.1. Lífeyrisskuldbindingar	0	0	0
6.2. Skattskuldbindingar	8.267	2.803	11.070
6.3. Aðrar skuldbindingar	0	0	0
Reiknaðar skuldbindingar samtals	8.267	2.803	11.070
7. Víkjandi skuldir	0	0	0
8. Eigið fé:			
8.1. Hlutafé/stofnfé	0	159.017	159.017
8.2. Varasjóðir	0	0	0
8.3. Endurmatsreikn. skv. verðbólguveiknsk.	0	3.216	3.216
8.4. Endurmatsreikn., annar en skv. lið 8.3.	0	0	0
8.5. Óráðstafað eigið fé	561.841	28.272	590.113
Eigið fé samtals	561.841	190.505	752.346
Skuldir og eigið fé samtals	650.508	236.725	887.232

LIDIR UTAN EFNAHAGSREIKNINGS

1. Ábyrgðir o.fl.			
Veittar ábyrgðir	0	0	0
2. Aðrar skuldbind. utan efnahagsreiknings			
Sala með endurkauparétti	0	0	0
Óafturkallanleg lánsloforð	0	0	0
Útlánaígildi afleiðusamninga	0	0	0

III. EIGNARLEIGUFYRIRTÆKI

SKULDIR	<i>- Í þús. kr. -</i>	Glitnir hf.	Lýsing hf.	SP Fjár- mögnun hf.	Eignar- leigufyrirt. samtals
1. Skuldir við lánastofnanir o.fl.:					
1.1. Gjaldkræfar skuldir		0	0	0	0
1.2. Aðrar skuldir við lánastofnanir		0	0	0	0
Skuldir við lánastofnanir samtals		0	0	0	0
2. Skuldir við viðskiptavini:		0	0	0	0
3. Lántaka:					
3.1. Verðbréfaútgáfa		1.260.843	5.305.721	1.966.860	8.533.424
3.2. Lán frá lánastofnunum		6.533.312	1.808.529	1.253.785	9.595.626
3.3. Önnur lántaka		0	199.865	0	199.865
Lántaka samtals		7.794.155	7.314.115	3.220.645	18.328.915
4. Aðrar skuldir		24.935	128.562	8.422	161.919
5. Áfallin gjöld og fyrirframinnheimtar tekjur		0	24.214	0	24.214
6. Reiknaðar skuldbindingar:					
6.1. Lífeyrisskuldbindingar		0	0	0	0
6.2. Skattskuldbindingar		0	108.277	16.900	125.177
6.3. Aðrar skuldbindingar		0	0	0	0
Reiknaðar skuldbindingar samtals		0	108.277	16.900	125.177
7. Víkjandi skuldir		169.721	261.820	153.901	585.442
8. Eigið fé:					
8.1. Hlutafé/stofnfé		610.514	305.500	200.000	1.116.014
8.2. Varasjóðir		133.691	33.658	13.973	181.323
8.3. Endurmatsreikn. skv. verðbólguveiknsk.		0	6.380	7.838	14.218
8.4. Endurmatsreikn., annar en skv. lið 8.3.		0	0	0	0
8.5. Óráðstafað eigið fé		199.672	227.885	47.957	475.514
Eigið fé samtals		943.877	573.423	269.768	1.787.068
Skuldir og eigið fé samtals		8.932.688	8.410.410	3.669.637	21.012.735

LIDIR UTAN EFNAHAGSREIKNINGS

1. Ábyrgðir o.fl.					
Veittar ábyrgðir		0	148.775	0	148.775
2. Aðrar skuldbind. utan efnahagsreiknings					
Sala með endurkauparétti		0	0	0	0
Óafturkallanleg lánsloforð		0	0	0	0
Útlánaígildi afleiðusamninga		10.246	0	0	10.246

AÐRAR LÁNASTOFNANIR: ÝMSAR SUNDURLIÐANIR MEÐ ÁRSREIKNINGUM 1997

I. ALMENNIR FJÁRFESTINGARLÁNASJÓÐIR

- Í þús. kr. -	Fiskveiða- sjóður Íslands	Iðnlána- sjóður	Stofnlána- deild landbún.	Verslunar- lána- sjóður	Kaup- þing hf.	Byggða- stofnun
ÚTLÁN TIL VIÐSKIPTAVINA						
<i>Sundurliðun eftir útlánsformum:</i>						
Yfirdráttarlán	0	0	0	0	0	0
Afurða- og rekstrarlán	0	0	0	0	0	0
Víxlar	0	0	0	0	0	0
Skuldabréf	26.273.317	17.713.369	9.985.954	9.027.371	209.455	6.316.082
Innleystar ábyrgðir	0	0	0	0	0	0
Annað	0	0	0	0	930.459	0
Samtals	26.273.317	17.713.369	9.985.954	9.027.371	1.139.914	6.316.082
<i>Sundurliðun eftir lántakendum:</i>						
Ríkissjóður og ríkisstofnanir	0,1%	0,2%	0,0%	0,0%	0,0%	0,0%
Bæjar- og sveitarfélög	0,6%	1,9%	0,6%	0,2%	0,0%	4,9%
Fyrirtæki:	99,3%	91,6%	99,4%	65,9%	81,6%	91,3%
Landbúnaður	0,0%	0,4%	99,4%	0,4%	0,0%	5,1%
Sjávarútvegur	99,3%	17,7%	0,0%	8,5%	16,0%	65,6%
Verslun	0,0%	10,7%	0,0%	23,4%	7,8%	0,0%
Iðnaður	0,0%	43,0%	0,0%	11,7%	0,0%	9,5%
Byggingaverktakar	0,0%	2,9%	0,0%	4,0%	0,0%	0,0%
Samgöngur	0,0%	0,0%	0,0%	0,0%	0,0%	0,0%
Raforkumál	0,0%	0,0%	0,0%	0,0%	0,0%	0,0%
Þjónustustarfsemi	0,0%	16,8%	0,0%	17,9%	57,8%	11,1%
Einstaklingar (íbúðalán og annað)	0,0%	6,3%	0,0%	33,9%	18,4%	3,8%
Samtals	100,0%	100,0%	100,0%	100,0%	100,0%	100,0%
AFSKRIFTAREIKNINGUR ÚTLÁNA						
Staða 1.1.1997	593.545	766.665	400.000	346.600	0	1.312.078
Framlög á árinu	(409)	7.915	37.499	55.044	0	4.671
- Endanlega töpuð útlán	(25.978)	(123.675)	(45.499)	(150.968)	(0)	(117.827)
Innkomið áður afskrifað	192	10.374		21.024	0	17.467
Staða 31.12.1997	567.351	661.279	392.000	271.700	0	1.216.389
EIGIÐ FÉ OG EIGINFJÁRHLOTFALL						
<i>Eigið fé sbr. 54. gr. 1. nr. 113/1996:</i>						
Eiginfjárbáttur A	6.337.245	4.163.526	2.476.021	430.298	673.282	1.246.701
Eiginfjárbáttur B	0	0	0	215.149	302.030	0
- frádráttarl. sbr. 55. gr.	(288.115)	(0)	(0)	(0)	(303.273)	(0)
Eigið fé samtals	6.049.131	4.163.526	2.476.021	645.447	672.039	1.246.701
Áhættugrunnur samtals	31.282.324	17.293.827	10.575.255	5.475.459	4.681.110	7.278.796
Eiginfjárhlotfall	19,3%	24,1%	23,4%	11,8%	14,4%	17,1%
EIGINFJÁRHREYFINGAR						
Eigið fé 1.1.1997	5.625.214	3.574.256	2.329.418	356.899	493.326	1.169.640
Leiðrétt eigið fé í ársbyjun	0	0	0	0	0	0
Nýtt hlutfé/stofnfé	0	0	0	0	0	0
Endurmatshækkun eigna	2.695	7.070	0	0	5.361	5.305
Reiknuð verðbreytingafærsla	102.123	69.279	47.932	7.755	6.495	17.547
Greiddur arður	(0)	(0)	(0)	(0)	(7.347)	(0)
Vextir á stofnfé	(0)	(0)	(0)	(0)	(0)	(0)
Framlag í menningarsjóð	(0)	(0)	(0)	(0)	(0)	(0)
Annað fyrir utan hagnað/-tap	(38.046)	(0)	(0)	(0)	(0)	(0)
Hagnaður/-tap	645.259	512.921	98.671	65.644	179.276	54.209
Eigið fé 31.12.1997	6.337.245	4.163.526	2.476.021	430.298	677.111	1.246.701

AÐRAR LÁNASTOFNANIR: ÝMSAR SUNDURLIÐANIR MEÐ ÁRSREIKNINGUM 1997

I. ALMENNIR FJÁRFESTINGARLÁNASJÓÐIR

<i>- Í þús. kr. -</i>	Samvinnu- sjóður Íslands hf.	Ferða- mála- sjóður	Útflutnings- lána- sjóður	Samtals	Samstæða: Kaupþing hf. og dótturfélög	Samstæða: Iðnlána- sjóður og Útfl. lánasj.
ÚTLÁN TIL VIÐSKIPTAVINA						
<i>Sundurliðun eftir útlánsformum:</i>						
Yfirdráttarlán	0	0	0	0	0	0
Afurða- og rekstrarlán	0	0	0	0	0	0
Víxlar	87.975	0	0	87.975	0	0
Skuldabréf	4.667.829	1.080.111	41.255	75.314.743	192.926	17.754.623
Innleystar ábyrgðir	0	0	0	0	0	0
Annað	453.545	0	0	1.384.004	868.858	0
Samtals	5.209.349	1.080.111	41.255	76.786.723	1.061.784	17.754.623
<i>Sundurliðun eftir lántakendum:</i>						
Ríkissjóður og ríkisstofnanir	0,0%	0,0%	0,0%	0,1%	0,0%	0,2%
Bæjar- og sveitarfélög	0,0%	0,0%	0,0%	1,1%	0,0%	1,9%
Fyrirtæki:	31,0%	100,0%	100,0%	88,1%	80,3%	91,6%
Landbúnaður	0,1%	0,0%	0,0%	13,4%	0,0%	0,4%
Sjávarútvegur	2,2%	0,0%	32,0%	45,3%	17,2%	17,8%
Verslun	6,5%	0,0%	0,0%	5,7%	8,4%	10,7%
Iðnaður	1,0%	0,0%	35,0%	12,1%	0,0%	43,0%
Byggingaverktakar	3,4%	0,0%	0,0%	1,4%	0,0%	2,9%
Samgöngur	0,0%	0,0%	0,0%	0,0%	0,0%	0,0%
Raforkumál	0,0%	0,0%	0,0%	0,0%	0,0%	0,0%
Þjónustustarfsemi	17,7%	100,0%	33,0%	10,3%	54,7%	16,8%
Einstaklingar (íbúðalán og annað)	69,0%	0,0%	0,0%	10,6%	19,7%	6,3%
Samtals	100,0%	100,0%	100,0%	100,0%	100,0%	100,0%
AFSKRIFTAREIKNINGUR ÚTLÁNA						
Staða 1.1.1997	68.862	31.313	0	3.519.063	0	766.665
Framlög á árinu	70.000	7.087	0	181.807	0	7.915
- Endanlega töpuð útlán	(37.828)	1.285	0	(503.060)	0	(123.675)
Innkomið áður afskrifað	1.387	0	0	50.444	0	10.374
Staða 31.12.1997	102.421	37.115	0	3.248.254	0	661.279
EIGIÐ FÉ OG EIGINFJÁRHUTFALL						
<i>Eigið fé sbr. 54. gr. l. nr. 113/1996:</i>						
Eiginfjárbáttur A	1.384.542	111.922	232.166	17.055.703	673.282	4.163.526
Eiginfjárbáttur B	0	0	0	517.179	302.030	0
- frádráttarl. sbr. 55. gr.	(281.001)	(0)	(0)	(872.389)	(0)	(0)
Eigið fé samtals	1.103.541	111.922	232.166	16.700.493	975.312	4.163.526
Áhættugrunnur samtals	6.189.043	1.032.918	50.679	83.859.411	5.679.320	17.029.962
Eiginfjárlutfall	17,8%	10,8%	458,1%	19,9%	17,2%	24,4%
EIGINFJÁRHREYFINGAR						
Eigið fé 1.1.1997	783.532	133.077	227.163	14.692.524	493.326	3.574.256
Leiðrétt eigið fé í ársbyjun	0	0	0	0	0	0
Nýtt hlutfé/stofnfé	499.953	0	0	499.953	0	0
Endurmatshækkun eigna	13.076	0	0	33.507	3.250	2.468
Reiknuð verðbreytingafærsla	2.373	2.018	4.603	260.125	8.606	73.881
Greiddur arður	(37.181)	(0)	(0)	(44.528)	(7.347)	(0)
Vextir á stofnfé	(0)	(0)	(0)	(0)	(0)	(0)
Framlag í menningarsjóð	(0)	(0)	(0)	(0)	(0)	(0)
Annað fyrir utan hagnað/-tap	0	0	0	38.046	0	0
Hagnaður/-tap	122.789	(23.172)	400	1.655.996	179.276	512.921
Eigið fé 31.12.1997	1.384.542	111.922	232.166	17.059.532	677.111	4.163.526

II. AÐRIR LÁNASJÓÐIR

- Í þús. kr. -	Hafna- bóta- sjóður	Orku- sjóður	Samtals
ÚTLÁN TIL VIÐSKIPTAVINA			
<i>Sundurliðun eftir útlánsformum:</i>			
Yfirdráttarlán	0	0	0
Afurða- og rekstrarlán	0	0	0
Víxlar	0	0	0
Skuldabréf	400.375	96.922	497.297
Innleystar ábyrgðir	0	0	0
Annað	0	24.712	24.712
Samtals	400.375	121.634	522.009
<i>Sundurliðun eftir lántakendum:</i>			
Ríkissjóður og ríkisstofnanir	0,0%	0,3%	0,1%
Bæjar- og sveitarfélög	100,0%	65,5%	90,8%
Fyrirtæki:	0,0%	0,0%	0,0%
Landbúnaður	0,0%	0,0%	0,0%
Sjávarútvegur	0,0%	0,0%	0,0%
Verslun	0,0%	0,0%	0,0%
Iðnaður	0,0%	0,0%	0,0%
Byggingaverktakar	0,0%	0,0%	0,0%
Samgöngur	0,0%	0,0%	0,0%
Raforkumál	0,0%	0,0%	0,0%
Þjónustustarfsemi	0,0%	0,0%	0,0%
Einstaklingar (íbúðalán og annað)	0,0%	34,2%	9,1%
Samtals	100,0%	100,0%	100,0%
AFSKRIFTAREIKNINGUR ÚTLÁNA			
Staða 1.1.1997	0	30.000	30.000
Framlög á árinu	0	42.141	42.141
- Endanlega töpuð útlán	(0)	(21.081)	(21.081)
Innkomið áður afskrifað	0	0	0
Staða 31.12.1997	0	51.060	51.060
EIGIÐ FÉ OG EIGINFJÁRHUTFALL			
<i>Eigið fé sbr. 54. gr. 1. nr. 113/1996:</i>			
Eiginfjárfáttur A	561.841	190.505	752.346
Eiginfjárfáttur B	0	0	0
- frádráttarl. sbr. 55. gr.	(0)	(0)	(0)
Eigið fé samtals	561.841	190.505	752.346
Áhættugrunnur samtals	80.075	57.524	137.599
Eiginfjárhlutfall	701,6%	331,2%	546,8%
EIGINFJÁRHREYFINGAR			
Eigið fé 1.1.1997	500.922	159.017	659.939
Leiðrétt eigið fé í ársbyjun	0	0	0
Nýtt hlutfé/stofnfé	0	0	0
Endurmatshækkun eigna	0	0	0
Reiknuð verðbreytingafærsla	10.548	3.216	13.764
Greiddur arður	(0)	(0)	(0)
Vextir á stofnfé	(0)	(0)	(0)
Framlag í menningarsjóð	(0)	(0)	(0)
Annað fyrir utan hagnað/-tap	0	0	0
Hagnaður/-tap	50.371	28.272	78.643
Eigið fé 31.12.1997	561.841	190.505	752.346

EIGNARLEIGUFYRIRTÆKI: ÝMSAR SUNDURLIÐANIR MEÐ ÁRSREIKNINGUM 1997

III. EIGNARLEIGUFYRIRTÆKI

- Í þús. kr. -	Glitnir hf.	Lýsing hf.	SP Fjár- mögnun hf.	Eignar- leigufyrirt. samtals
ÚTLÁN TIL VIÐSKIPTAVINA				
<i>Sundurliðun eftir útlánsformum:</i>				
Yfirdráttarlán	0	0	0	0
Afurða- og rekstrarlán	47.277	0	0	47.277
Víxlar	12.160	224.194	35.150	271.504
Skuldabréf	3.351.349	774.748	1.755.020	5.881.117
Innleystar ábyrgðir	0	0	0	0
Annað	0	189.109	43.080	232.189
Samtals	3.410.786	1.188.052	1.833.250	6.432.088
<i>Sundurliðun eftir lántakendum:</i>				
Ríkissjóður og ríkisstofnanir	1,3%	3,0%	0,0%	1,7%
Bæjar- og sveitarfélög	0,2%	0,1%	0,0%	0,1%
Fyrirtæki:	59,4%	90,7%	50,2%	69,7%
Landbúnaður	1,5%	1,9%	3,2%	2,0%
Sjávarútvegur	6,1%	7,9%	12,6%	8,0%
Verslun	9,5%	14,5%	6,2%	10,8%
Iðnaður	14,9%	11,0%	10,5%	12,6%
Byggingaverktakar	9,0%	25,3%	0,0%	13,5%
Samgöngur	11,8%	7,1%	8,0%	9,3%
Raforkumál	0,0%	0,0%	0,0%	0,0%
Þjónustustarfsemi	6,6%	23,0%	9,6%	13,4%
Einstaklingar (íbúðalán og annað)	39,1%	6,2%	49,8%	28,5%
Samtals	100,0%	100,0%	100,0%	100,0%
AFSKRIFTAREIKNINGUR ÚTLÁNA				
Staða 1.1.1997	227.157	199.141	31.826	458.123
Framlög á árinu	88.425	63.346	48.286	200.057
- Endanlega töpuð útlán	(38.099)	(13.042)	(924)	(52.064)
Innkomið áður afskrifað	2.259	241	0	2.500
Staða 31.12.1997	279.742	249.686	79.188	608.616
EIGIÐ FÉ OG EIGINFJÁRHLOTFALL				
<i>Eigið fé sbr. 54. gr. 1. nr. 113/1996:</i>				
Eiginfjárfáttur A	943.877	573.423	269.768	1.787.068
Eiginfjárfáttur B	169.721	261.820	134.884	566.425
- frádráttarl. sbr. 55. gr.	(0)	(0)	(0)	(0)
Eigið fé samtals	1.113.598	835.243	404.652	2.353.493
Áhættugrunnur samtals	8.644.220	7.729.144	3.617.966	19.991.330
Eiginfjárhlotfall	12,9%	10,8%	11,2%	11,8%
EIGINFJÁRHREYFINGAR				
Eigið fé 1.1.1997	802.886	454.387	218.925	1.476.198
Leiðrétt eigið fé í ársbyjun	0	0	0	0
Nýtt hlutfé/stofnfé	0	50.000	0	50.000
Endurmatshækkun eigna	766	2.653	719	4.138
Reiknuð verðbreytingafærsla	16.144	7.807	4.072	28.023
Greiddur arður	(37.478)	(21.385)	(0)	(58.863)
Vextir á stofnfé	(0)	(0)	(0)	(0)
Framlag í menningarsjóð	(0)	(0)	(0)	(0)
Annað fyrir utan hagnað/-tap	0	7.057	0	7.057
Hagnaður/-tap	161.559	72.904	46.052	280.515
Eigið fé 31.12.1997	943.877	573.423	269.768	1.787.068

FYRIRTÆKI Í VERÐBRÉFAÞJÓNUSTU: REKSTRARREIKNINGAR ÁRSINS 1997

I. VERÐBRÉFAFYRIRTÆKI

	Landsbréf hf.	Handsál hf.	VÍB hf. *)	Kaupþing Norður- lands hf.	Fjár- vangur hf.
<i>- Í þús.kr.-</i>					
Rekstrartekjur:					
Umsýsluþóknun	149.050	15.392	101.632	16.001	75.561
Söluþóknun	257.276	81.302	71.928	39.154	66.021
Fjármunatekjur	235.024	93.380	61.503	23.937	39.792
Aðrar rekstrartekjur	10.912	4.771	34.769	1.900	0
Heildartekjur	652.262	194.845	269.832	80.992	181.375
Fjármagnsgjöld	104.475	69.034	31.558	10.583	16.709
Hreinar rekstrartekjur	547.787	125.811	238.274	70.409	164.666
Rekstrargjöld:					
Laun og launatengd gjöld	227.984	66.284	105.009	27.811	74.025
Annar rekstrarkostnaður	194.294	42.389	119.594	19.752	75.596
Afskriftir rekstrarfjármuna	21.429	8.742	7.579	1.255	5.614
Rekstrargjöld	443.707	117.414	232.182	48.818	155.235
Afkoma af reglulegri starfsemi fyrir skatta	104.080	8.396	6.092	21.591	9.431
Skattar af reglulegri starfsemi og eign í árslok:					
Tekjuskattur	34.521	0	(596)	5.613	(543)
Eignaskattur	3.203	0	2.413	760	0
Samtals	37.724	0	1.817	6.373	(543)
Afkoma af reglulegri starfsemi eftir skatta	66.355	8.396	4.275	15.218	9.973
Aðrar tekjur og gjöld:					
Óreglulegar tekjur	0	0	0	0	0
Óregluleg gjöld	0	(78.073)	0	0	0
Hagnaður eða tap af sölu eigna	0	0	0	0	0
Skattar af óreglulegum liðum	0	0	0	0	0
Samtals	0	(78.073)	0	0	0
Niðurstaða fyrir áhrif dóttur- og hlutd.fél.	66.355	(69.677)	4.275	15.218	9.973
Áhrif dóttur- og hlutdeildarfélaganna:					
Tekjur/gjöld af eignarhl. í dótturfélögum	0	(20)	0	0	985
Tekjur/gjöld af eignarhl. í hlutd.félögum	0	0	0	0	0
Samtals	0	(20)	0	0	985
Ársniðurstaða, hagnaður/tap	66.355	(69.697)	4.275	15.218	10.958

*) Samstæðureikningur

FYRIRTÆKI Í VERÐBRÉFAÞJÓNUSTU: REKSTRARREIKNINGAR ÁRSINS 1997

	I. VERÐBRÉFAFYRIRTÆKI framhald		II. VERÐBRÉFA- MIÐLANIR	
	Verðbréfa- stofan hf.	Verðbréfa- fyrirtæki Samtals	Íslenskir fjárfestar ehf.	FYRIRTÆKI Í VERÐBRÉFA- ÞJÓNUSTU SAMTALS
<i>- Í þús.kr.-</i>				
Rekstrartekjur:				
Umsýsluþóknun	0	357.636	0	357.636
Söluþóknun	47.744	563.425	1.173	564.598
Fjármunatekjur	3.577	457.213	4	457.217
Aðrar rekstrartekjur	485	52.837	0	52.837
Heildartekjur	51.806	1.431.112	1.177	1.432.289
Fjármagnsgjöld	2.762	235.122	127	235.249
Hreinar rekstrartekjur	49.044	1.195.990	1.050	1.197.041
Rekstrargjöld:				
Laun og launatengd gjöld	26.276	527.388	769	528.157
Annar rekstrarkostnaður	14.305	465.930	1.942	467.872
Afskriftir rekstrarfjármuna	2.909	47.529	118	47.646
Rekstrargjöld	43.491	1.040.847	2.829	1.043.676
Afkoma af reglulegri starfsemi fyrir skatta	5.554	155.144	(1.779)	153.365
Skattar af reglulegri starfsemi og eign í árslok:				
Tekjuskattur	0	38.996	0	38.996
Eignaskattur	0	6.376	0	6.376
Samtals	0	45.372	0	45.372
Afkoma af reglulegri starfsemi eftir skatta	5.554	109.772	(1.779)	107.993
Aðrar tekjur og gjöld:				
Óreglulegar tekjur	0	0	0	0
Óregluleg gjöld	0	(78.073)	0	(78.073)
Hagnaður eða tap af sölu eigna	0	0	0	0
Skattar af óreglulegum liðum	0	0	0	0
Samtals	0	(78.073)	0	(78.073)
Niðurstaða fyrir áhrif dóttur- og hlutd.fél.	5.554	31.698	(1.779)	29.920
Áhrif dóttur- og hlutdeildarfélaganna:				
Tekjur/gjöld af eignarhl. í dótturfélögum	0	965	0	965
Tekjur/gjöld af eignarhl. í hlutd.félögum	0	0	0	0
Samtals	0	965	0	965
Ársniðurstaða, hagnaður/tap	5.554	32.664	(1.779)	30.885

I. VERÐBRÉFAFYRIRTÆKI

<i>- Í þús.kr.-</i>	Landsbréf hf.	Handsal hf.	VÍB hf. *)	Kaupþing Norður- lands hf.	Fjár- vangur hf.
EIGNIR					
Óefnislegar eignir	0	0	0	0	0
Verðbréf:					
Verðbréf með föstum tekjum	1.438.327	381.340	0	348.515	80.011
Verðbréf með breytilegum tekjum	58.763	22.066	540.402	40.073	74.528
Kröfur:					
Kröfur á tengd félög	30.407	1.376	29.107	0	3.362
Kröfur á hlutdeildarfélög	0	0	0	0	0
Aðrar kröfur	222.386	254.967	18.487	171.868	138.941
Aðrar eignir:					
Rekstrarfjármunir	71.106	23.126	17.152	3.076	14.627
Hlutir í hlutdeildarfélögum	0	0	0	299	0
Hlutir í tengdum félögum	7.387	3.003	95	0	24.145
Sjóður og bankainnstæður	120.657	46.577	20.310	22.756	19.648
Aðrar eignir	6.682	298	3.410	0	0
Fyrirframgr.kostn. og áfallnar tekjur	2.100	4.884	0	0	2.544
Eignir samtals	1.957.815	737.637	628.963	586.587	357.806

*) Samstæðureikningur

FYRIRTÆKI Í VERÐBRÉFAÞJÓNUSTU: EFNAHAGSREIKNINGAR PR 31.12.1997

- Í þús.kr.-	I. VERÐBRÉFAFYRIRTÆKI framhald		II. VERÐBRÉFA- MIÐLANIR	
	Verðbréfa- stofan hf.	Verðbréfa- fyrirtæki Samtals	Íslenskir fjárfestar ehf.	FYRIRTÆKI Í VERÐBRÉFA- ÞJÓNUSTU SAMTALS
EIGNIR				
Óefnislegar eignir	0	0	0	0
Verðbréf:				
Verðbréf með föstum tekjum	70.995	2.319.188	0	2.319.188
Verðbréf með breytilegum tekjum	17.408	753.241	0	753.241
Kröfur:				
Kröfur á tengd félög	0	64.252	0	64.252
Kröfur á hlutdeildarfélög	0	0	0	0
Aðrar kröfur	51.730	858.379	1.932	860.311
Aðrar eignir:				
Rekstrarfjármunir	12.597	141.683	1.796	143.478
Hlutir í hlutdeildarfélögum	0	299	0	299
Hlutir í tengdum félögum	0	34.629	0	34.629
Sjóður og bankainnstæður	9.811	239.759	6.257	246.015
Aðrar eignir	0	10.390	0	10.390
Fyrirframgr.kostn. og áfallnar tekjur	0	9.529	0	9.529
Eignir samtals	162.541	4.431.349	9.985	4.441.333

FYRIRTÆKI Í VERÐBRÉFAÞJÓNUSTU: EFNAHAGSREIKNINGAR PR 31.12.1997

I. VERÐBRÉFAFYRIRTÆKI

- Í þús.kr.-	Landsbréf hf.	Handsal hf.	VÍB hf. *)	Kaupþing Norður- lands hf.	Fjár- vangur hf.
SKULDIR OG EIGIÐ FÉ					
Eigið fé:					
Hlutfé	90.921	105.855	59.623	63.949	126.000
Yfirverðsreikn. innb. hlutfjár	0	0	0	0	0
Endurmatsreikningur	22.966	0	9.790	0	5.869
Lögb.varasj. skv.100.gr.laga 2/1995	16.635	15.618	12.026	11.905	19.200
Aðrir eiginfjárreikningar	0	0	0	0	0
Óráðstafað eigið fé	156.547	(92.933)	148.231	43.741	25.882
Eigið fé samtals	287.069	28.540	229.670	119.595	176.951
Skuldbindingar og víkjandi lán:					
Lífeyrisskuldbindingar	0	0	0	0	0
Skattaskuldbindingar	4.453	0	2.048	0	2.664
Víkjandi lán	102.544	10.006	0	0	0
Aðrar skuldbindingar	0	31.500	0	0	0
Samtals	106.997	41.506	2.048	0	2.664
Aðrar skuldir:					
Lántökur	0	333.263	10.329	0	0
Skuldir við tengd félög	1.356.397	0	31.673	78.130	12.960
Skuldir við hlutdeildarfélag	0	0	0	0	0
Reiknaðir skattar	35.970	0	4.762	6.442	0
Skuldir við lánastofnanir	0	138.190	205.848	259.747	71.282
Aðrar skuldir	94.364	172.118	144.633	122.673	80.508
Samtals	1.486.731	643.571	397.245	466.992	164.750
Áfallinn kostn.og fyrirfr. innh.tekjur	77.018	24.021	0	0	13.442
Skuldir samtals	1.670.746	709.097	399.293	466.992	180.855
Skuldir og eigið fé samtals	1.957.815	737.637	628.963	586.587	357.806

EIGIÐ FÉ OG EIGINFJÁRHUTFALL

Eigið fé sbr. 32. gr. 1. nr. 13/1996:

Eiginfjárbáttur A	287.069	28.540	229.670	119.595	176.951
Eiginfjárbáttur B	0	10.006	0	0	0
Eiginfjárbáttur C	81.091	0	0	0	0
- frádráttarl. sbr. 33. gr.	(7.347)	(0)	(0)	(0)	(24.145)
Eigið fé samtals	360.813	38.546	229.670	119.595	152.806
Áhættugrunnur samtals	2.435.981	1.232.964	1.543.295	552.181	337.202
Eiginfjárhutfall	14,8%	3,1%	14,9%	21,7%	45,3%

*) Samstæðureikningur

FYRIRTÆKI Í VERÐBRÉFAÞJÓNUSTU: EFNAHAGSREIKNINGAR PR 31.12.1997

	I. VERÐBRÉFAFYRIRTÆKI		II. VERÐBRÉFA-	
	framhald		MÍÐLANIR	
	Verðbréfa-	Verðbréfa-	Íslenskir	FYRIRTÆKI Í
<i>- Í þús.kr.-</i>	stofan	fyrirtæki	fjárfestar	VERÐBRÉFA-
	hf.	Samtals	ehf.	ÞJÓNUSTU
				SAMTALS
SKULDIR OG EIGIÐ FÉ				
Eigið fé:				
Hlutfé	89475	535822,287	12000	547822,287
Yfirverðsreikn. innb. hlutfjár	0	0	0	0
Endurmatsreikningur	1.794	40.419	0	40.419
Lögb.varasj. skv.100.gr.laga 2/1995	0	75.384	0	75.384
Aðrir eiginfjárreikningar	0	0	0	0
Óráðstafað eigið fé	2.878	284.346	(3.295)	281.051
Eigið fé samtals	94.147	935.971	8.705	944.676
Skuldbindingar og víkjandi lán:				
Lífeyrisskuldbindingar	0	0	0	0
Skattaskuldbindingar	0	9.165	0	9.165
Víkjandi lán	0	112.549	0	112.549
Aðrar skuldbindingar	0	31.500	0	31.500
Samtals	0	153.214	0	153.214
Aðrar skuldir:				
Lántökur	0	343.592	0	343.592
Skuldir við tengd félög	0	1.479.161	0	1.479.161
Skuldir við hlutdeildarfélag	0	0	0	0
Reiknaðir skattar	0	47.174	0	47.174
Skuldir við lánastofnanir	0	675.067	0	675.067
Aðrar skuldir	68.393	682.689	1.280	683.969
Samtals	68.393	3.227.683	1.280	3.228.963
Áfallinn kostn.og fyrirfr. innh.tekjur	0	114.481	0	114.481
Skuldir samtals	68.393	3.495.378	1.280	3.496.658
Skuldir og eigið fé samtals	162.541	4.431.349	9.985	4.441.333
EIGIÐ FÉ OG EIGINFJÁRHUTFALL				
Eigið fé sbr. 32. gr. 1. nr. 13/1996:				
Eiginfjárbáttur A	92.965	934.789	8.705	943.494
Eiginfjárbáttur B	0	10.006	0	10.006
Eiginfjárbáttur C	0	81.091	0	81.091
- frádráttarl. sbr. 33. gr.	(0)	(31.492)	(0)	(31.492)
Eigið fé samtals	92.965	994.394	8.705	1.003.099
Áhættugrunnur samtals	125.419	6.227.042	4.979	6.232.021
Eiginfjárhlutfall	74,1%	16,0%	174,8%	16,1%

VERÐBRÉFASJÓÐIR: REKSTRARREIKNINGAR ÁRSINS 1997

Verðbréfasjóðir í umsjá einstakra rekstrarfélaga

<i>-Í þús.kr.-</i>	Rekstrar- félag VÍB hf.	Kaupþing - eigna- stýring ehf.	Lands- vaki hf.	Rekstrar- félagið Fjárvangur hf.	Rekstrar- félag verðbréfa- sjóðs Búnaðar- bankans	Samtals
FJÁRMUNATEKJUR						
Vextir, verðb., gengismunur og arður	684.650	834.775	591.183	241.701	67.768	2.420.077
FJÁRMAGNSGJÖLD						
Vextir og verðb. á hlutdeildarskírteini	604.958	715.348	535.156	181.765	56.691	2.093.917
Önnur vaxtagjöld	31.021	2.961	3.479	11.341	4.501	53.303
	635.979	718.309	538.635	193.105	61.191	2.147.220
Fjármunatekjur - fjármagnsgjöld						
án verðbreytingarfærslu	48.671	116.466	52.548	48.595	6.577	272.857
Reiknuð gjöld vegna verðlagsbr.	(600)	(488)	(149)	(426)	(81)	(1.743)
Hreinar fjármunatekjur	48.071	115.978	52.400	48.170	6.496	271.115
ÖNNUR REKSTRARGJÖLD						
Umsýsluþóknun	42.346	111.084	51.934	38.843	6.487	250.693
Fjárvörslugjöld	0	0	0	0	0	0
Laun og launatengd gjöld	2.254	1.167	0	0	0	3.421
Annar rekstrarkostnaður	3.321	2.749	0	8.326	0	14.396
	47.921	115.000	51.934	47.169	6.487	268.511
Hagnaður fyrir tekjusk. og eignarsk.	150	978	466	1.001	10	2.604
Tekjuskattur og eignarskattur	(20)	(631)	(35)	(62)	(5)	(753)
HAGNAÐUR/-TAP ÁRSINS	130	347	430	939	5	1.851

VERÐBRÉFASJÓÐIR: REKSTRARREIKNINGAR ÁRSINS 1997

Verðbréfasjóðir Verðbréfamarkaðar Íslandsbanka hf. *)

(Framhald á næstu bls.)

-Í þús.kr.-

	Sjóður 1	Sjóður 2	Sjóður 5	Sjóður 6	Sjóður 7	Sjóður 8
FJÁRMUNATEKJUR						
Vextir, verðb., gengismunur og arður	140.078	33.062	241.660	101.468	5.454	26.238
FJÁRMAGNSGJÖLD						
Vextir og verðb. á hlutdeildarskírteini	128.579	6.171	223.890	88.735	5.367	24.368
Önnur vaxtagjöld	1.118	24.092	1.028	3.607	87	128
	129.697	30.263	224.918	92.342	5.454	24.496
Fjármunatekjur - fjármagnsgjöld						
án verðbreytingarfærslu	10.381	2.799	16.742	9.126	0	1.742
Reiknuð gjöld vegna verðlagsbr.	0	0	0	0	0	0
Hreinar fjármunatekjur	10.381	2.799	16.742	9.126	0	1.742
ÖNNUR REKSTRARGJÖLD						
Umsýsluþóknun	7.577	2.799	16.742	9.125	0	1.742
Fjárvörslugjöld	0	0	0	0	0	0
Laun og launatengd gjöld	0	0	0	0	0	0
Annar rekstrarkostnaður	2.804	0	0	1	0	0
	10.381	2.799	16.742	9.126	0	1.742
Hagnaður fyrir tekjuskatt og eignarskatt	0	0	0	0	0	0
Eignarskattur	0	0	0	0	0	0
HAGNAÐUR/-TAP ÁRSINS	0	0	0	0	0	0

*) **Rekstrarfélag: Rekstrarfélag VÍB hf.**

Vörslufyrirtæki: Verðbréfamarkaður Íslandsbanka hf.

VERÐBRÉFASJÓÐIR: REKSTRARREIKNINGAR ÁRSINS 1997

Verðbréfasjóðir Verðbréfamarkaðar Íslandsbanka hf. *)

(Framhald af næstu bls. á undan)

<i>-Í þús.kr.-</i>	Sjóður 9	Milli- færslur	Samtals
FJÁRMUNATEKJUR			
Vextir, verðb., gengismunur og arður	135.083	1.607	684.650
FJÁRMAGNSGJÖLD			
Vextir og verðb. á hlutdeildarskírteini	129.770	(1.922)	604.958
Önnur vaxtagjöld	952	9	31.021
	130.722	(1.913)	635.979
Fjármunatekjur - fjármagnsgjöld			
án verðbreytingarfærslu	4.361	3.520	48.671
Reiknuð gjöld vegna verðlagsbr.	0	(600)	(600)
Hreinar fjármunatekjur	4.361	2.920	48.071
ÖNNUR REKSTRARGJÖLD			
Umsýslubóknun	4.361	0	42.346
Fjárvörslugjöld	0	0	0
Laun og launatengd gjöld	0	2.254	2.254
Annar rekstrarkostnaður	0	516	3.321
	4.361	2.770	47.921
Hagnaður fyrir tekjuskatt og eignarskatt	0	150	150
Eignarskattur	0	(20)	(20)
HAGNAÐUR/-TAP ÁRSINS	0	130	130

*) **Rekstrarfélag: Rekstrarfélag VÍB hf.**
Vörslufyrirtæki: Verðbréfamarkaður Íslandsbanka hf.

VERÐBRÉFASJÓÐIR: REKSTRARREIKNINGAR ÁRSINS 1997

Hávöxtunarfélagið hf. *)

(Framhald á næstu bls.)

<i>-Í þús.kr.-</i>	Hávöxtunar- félagið hf.	Ávöxtunar- sjóðurinn	Hagkv.- sjóðurinn	Skammt.- sjóðurinn	Alþjóða skuldabr.- sjóðurinn	Alþjóða- hlutabr.- sjóðurinn
FJÁRMUNATEKJUR						
Vextir, verðb., gengismunur og arður	2.093	216.856	127.040	89.416	80.887	85.499
FJÁRMAGNSGJÖLD						
Vextir og verðb. á hlutdeildarskírteini	0	170.189	112.511	78.487	70.028	69.705
Önnur vaxtagjöld	0	114	0	0	0	0
	0	170.303	112.511	78.487	70.028	69.705
Fjármunatekjur - fjármagnsgjöld án verðbreytingarfærslu	2.093	46.553	14.529	10.929	10.859	15.794
Reiknuð gjöld vegna verðlagsbr.	(488)	0	0	0	0	0
Hreinar fjármunatekjur	1.605	46.553	14.529	10.929	10.859	15.794
ÖNNUR REKSTRARGJÖLD						
Umsýsluþóknun	216	44.018	14.315	10.757	10.742	15.658
Fjárvörslugjöld	0	0	0	0	0	0
Laun og launatengd gjöld	0	322	189	147	92	111
Annar rekstrarkostnaður	411	2.213	25	25	25	25
	627	46.553	14.529	10.929	10.859	15.794
Hagnaður fyrir tekjusk. og eignarsk.	978	0	0	0	0	0
Tekjuskattur og eignarskattur	(631)	0	0	0	0	0
HAGNAÐUR/-TAP ÁRSINS	347	0	0	0	0	0

*) **Rekstrarfélag: Kaupþing - eignastýring ehf.**
Vörslufyrirtæki: Kaupþing hf.

VERÐBRÉFASJÓÐIR: REKSTRARREIKNINGAR ÁRSINS 1997

Hávöxtunarfélagið hf. *)

(Framhald af næstu bls. á undan)

<i>-Í þús.kr.-</i>	Peninga- markaðs- sjóðurinn	Lang- tíma- sjóðurinn	Gengis- körfu- sjóðurinn	Samtals
FJÁRMUNATEKJUR				
Vextir, verðb., gengismunur og arður	102.821	3.361	126.802	834.775
FJÁRMAGNSGJÖLD				
Vextir og verðb. á hlutdeildarskírteini	98.501	2.326	113.601	715.348
Önnur vaxtagjöld	97	0	2.750	2.961
	98.598	2.326	116.351	718.309
Fjármunatekjur - fjármagnsgjöld				
án verðbreytingarfærslu	4.223	1.035	10.451	116.466
Reiknuð gjöld vegna verðlagsbr.	0	0	0	(488)
Hreinar fjármunatekjur	4.223	1.035	10.451	115.978
ÖNNUR REKSTRARGJÖLD				
Umsýsluþóknun	4.065	1.035	10.278	111.084
Fjárvörslugjöld	0	0	0	0
Laun og launatengd gjöld	158	0	148	1.167
Annar rekstrarkostnaður	0	0	25	2.749
	4.223	1.035	10.451	115.000
Hagnaður fyrir tekjusk. og eignarsk.	0	0	0	978
Tekjuskattur og eignarskattur	0	0	0	(631)
HAGNAÐUR/-TAP ÁRSINS	0	0	0	347

*) **Rekstrarfélag: Kaupþing - eignastýring ehf.**
Vörslufyrirtæki: Kaupþing hf.

VERÐBRÉFASJÓÐIR: REKSTRARREIKNINGAR ÁRSINS 1997

Landssjóður hf. *)

(Framhald á næstu bls.)

<i>-Í þús.kr.-</i>	Lands- sjóður hf.	Íslandsbr.- deild	Þingbr.- deild	Öndvegis- br.deild	Sýslubr.- deild	Reiðubr.- deild
FJÁRMUNATEKJUR						
Vextir, verðb., gengismunur og arður	614	99.075	8.111	184.801	21.341	74.920
FJÁRMAGNSGJÖLD						
Vextir og verðb. á hlutdeildarskírteini	0	87.727	6.186	164.288	19.030	65.298
Önnur vaxtagjöld	0	618	233	1.834	44	353
	0	88.344	6.419	166.122	19.074	65.651
Fjármunatekjur - fjármagnsgjöld						
án verðbreytingarfærslu	614	10.730	1.693	18.679	2.268	9.269
Reiknuð gjöld vegna verðlagsbr.	(149)	0	0	0	0	0
Hreinar fjármunatekjur	466	10.730	1.693	18.679	2.268	9.269
ÖNNUR REKSTRARGJÖLD						
Umsýsluþóknun	0	10.730	1.693	18.679	2.268	9.269
Fjárvörslugjöld	0	0	0	0	0	0
Laun og launatengd gjöld	0	0	0	0	0	0
Annar rekstrarkostnaður	0	0	0	0	0	0
	0	10.730	1.693	18.679	2.268	9.269
Hagnaður fyrir tekjusk. og eignarsk.	466	0	0	0	0	0
Tekjuskattur og eignarskattur	(35)	0	0	0	0	0
HAGNAÐUR/-TAP ÁRSINS	430	0	0	0	0	0

*) **Rekstrarfélag: Landsvaki ehf.**
Vörslufyrirtæki: Landsbréf hf.

VERÐBRÉFASJÓÐIR: REKSTRARREIKNINGAR ÁRSINS 1997

Landssjóður hf. *)

(Framhald af næstu bls. á undan)

<i>-Í þús.kr.-</i>	Launabr.- deild	Myntbr.- deild	Peningabr.- deild	Jöfnunar færslur	Samtals
FJÁRMUNATEKJUR					
Vextir, verðb., gengismunur og arður	25.922	5.731	171.281	(613)	591.183
FJÁRMAGNSGJÖLD					
Vextir og verðb. á hlutdeildarskírteini	23.011	5.220	165.009	(613)	535.156
Önnur vaxtagjöld	233	0	166	0	3.479
	23.243	5.220	165.175	(613)	538.635
Fjármunatekjur - fjármagnsgjöld					
án verðbreytingarfærslu	2.679	510	6.107	0	52.548
Reiknuð gjöld vegna verðlagsbr.	0	0	0	0	(149)
Hreinar fjármunatekjur	2.679	510	6.107	0	52.400
ÖNNUR REKSTRARGJÖLD					
Umsýsluþóknun	2.679	510	6.107	0	51.934
Fjárvörslugjöld	0	0	0	0	0
Laun og launatengd gjöld	0	0	0	0	0
Annar rekstrarkostnaður	0	0	0	0	0
	2.679	510	6.107	0	51.934
Hagnaður fyrir tekjusk. og eignarsk.	0	0	0	0	466
Tekjuskattur og eignarskattur	0	0	0	0	(35)
HAGNAÐUR/-TAP ÁRSINS	0	0	0	0	430

*) **Rekstrarfélag: Landsvaki ehf.**
Vörslufyrirtæki: Landsbréf hf.

VERÐBRÉFASJÓÐIR: REKSTRARREIKNINGAR ÁRSINS 1997

Verðbréfasjóðurinn ehf., Tekjusjóðurinn ehf., Marksjóðurinn ehf. og
Fjölpjóðasjóðurinn ehf. *)

<i>-Í þús.kr.-</i>	Verðbréfa- sjóðurinn ehf.	Tekju- sjóðurinn ehf.	Marksjóðurinn ehf. Mark- bréf	Skyndi- bréf	Fjölpjóða- sjóðurinn ehf.	Samtals
FJÁRMUNATEKJUR						
Vextir, verðb., gengismunur og arður	132.574	14.825	66.978	24.488	2.835	241.701
FJÁRMAGNSGJÖLD						
Vextir og verðb. á hlutdeildarskírteini	104.451	793	53.112	21.372	2.036	181.765
Önnur vaxtagjöld	0	11.341	0	0	0	11.341
	104.451	12.134	53.112	21.372	2.036	193.105
Fjármunatekjur - fjármagnsgjöld án verðbreytingarfærslu	28.123	2.691	13.866	3.116	799	48.595
Reiknuð gjöld vegna verðlagsbr.	(110)	(96)	(101)	0	(119)	(426)
Hreinar fjármunatekjur	28.013	2.595	13.766	3.116	680	48.170
ÖNNUR REKSTRARGJÖLD						
Umsýsluþóknun	22.731	1.476	11.711	2.631	294	38.843
Fjárvörslugjöld	0	0	0	0	0	0
Laun og launatengd gjöld	0	0	0	0	0	0
Annar rekstrarkostnaður	5.085	833	1.896	485	28	8.326
	27.815	2.309	13.608	3.116	321	47.169
Hagnaður fyrir tekjusk. og eignarsk.	197	286	158	0	359	1.001
Tekjuskattur og eignarskattur	(18)	(8)	(11)	0	(26)	(62)
HAGNAÐUR/-TAP ÁRSINS	180	278	147	0	333	939

*) Rekstrarfélag: Rekstrarfélagið Fjárvangur ehf.
Vörslufyrirtæki: Fjárvangur hf.

Verðbréfasjóður Búnaðarbankans hf.

<i>-Í þús.kr.-</i>		Skammtíma-	Langtíma-	Eignar-	
	VB hf.	sjóður	sjóður	skatts frjáls sjóður	Samtals
FJÁRMUNATEKJUR					
Vextir, verðb., gengismunur og arður	90	13.994	12.805	40.879	67.768
FJÁRMAGNSGJÖLD					
Vextir og verðb. á hlutdeildarskírteini	0	12.078	10.273	34.340	56.691
Önnur vaxtagjöld	0	218	551	3.732	4.501
	0	12.295	10.824	38.072	61.191
Fjármunatekjur - fjármagnsgjöld					
án verðbreytingarfærslu	90	1.699	1.981	2.807	6.577
Reiknuð gjöld vegna verðlagsbr.	(81)	0	0	0	(81)
Hreinar fjármunatekjur	10	1.699	1.981	2.807	6.496
ÖNNUR REKSTRARGJÖLD					
Umsýsluþóknun	0	1.699	1.981	2.807	6.487
Fjárvörslugjöld	0	0	0	0	0
Laun og launatengd gjöld	0	0	0	0	0
Annar rekstrarkostnaður	0	0	0	0	0
	0	1.699	1.981	2.807	6.487
Hagnaður fyrir tekjusk. og eignarsk.	10	0	0	0	10
Tekjuskattur og eignarskattur	(5)	0	0	0	(5)
HAGNAÐUR/-TAP ÁRSINS	5	0	0	0	5

*) **Rekstrarfélag:** Rekstrarfélag verðbréfasjóðs Búnaðarbankans hf.
Vörslufyrirtæki: Búnaðarbanki Íslands hf.

VERÐBRÉFASJÓÐIR: EFNAHAGSREIKNINGAR PR. 31.12. 1997

Verðbréfasjóðir í umsjá einstakra rekstrarfélaga

<i>-Í þús.kr.-</i>	Rekstrar- félag VÍB hf.	Kaupþing - eigna- stýring ehf.	Lands- vaki hf.	Rekstrar- félagið Fjárvangur hf.	Rekstrar- félag verðbréfa- sjóðs Búnaðar- bankans hf.	Samtals
EIGNIR						
Verðbréf:						
Skuldabréf skráð á opinb. markaði	8.027.010	8.684.011	7.885.809	1.715.621	1.416.910	27.729.361
Önnur skuldabréf	1.276.745	506.033	146.599	324.443	36.876	2.290.696
Hlutabréf skráð á opinb. markaði	858.145	1.003.302	131.330	69.691	2.630	2.065.098
Önnur hlutabréf	0	0	491	4.560	356	5.407
Hlutfd.sk. skráð á opinb. markaði	0	30.671	0	6.708	0	37.379
Önnur hlutdeildarskírteini	0	0	0	0	0	0
Verðbréf samtals	10.161.900	10.224.017	8.164.229	2.121.023	1.456.772	32.127.941
Aðrar eignir:						
Bankainnstæður	679.073	420.283	331.607	25.736	234.486	1.691.185
Innleystar eignir	0	0	0	22.334	0	22.334
Aðrar eignir	88.312	0	12.390	3.652	2.030	106.384
Aðrar eignir samtals	767.385	420.283	343.997	51.722	236.517	1.819.903
Eignir samtals	10.929.285	10.644.300	8.508.226	2.172.744	1.693.289	33.947.844
SKULDIR OG EIGIÐ FÉ						
Hlutdeildarskírteini	10.815.090	10.401.943	8.481.242	2.140.227	1.688.633	33.527.135
Aðrar skuldir:						
Bankalán	44.424	216.941	0	0	0	261.365
Aðrar skuldir	39.430	631	19.582	11.184	566	71.394
Aðrar skuldir samtals	83.854	217.572	19.582	11.184	566	332.759
Eigið fé:						
Hlutfé	29.000	4.000	5.000	16.000	4.000	58.000
Annað eigið fé	1.341	20.785	2.401	5.333	89	29.949
Eigið fé samtals	30.341	24.785	7.401	21.333	4.089	87.950
Skuldir og eigið fé samtals	10.929.285	10.644.300	8.508.226	2.172.744	1.693.289	33.947.843
Markaðshlutdeild verðbréfasjóða eftir rekstrarfélögum:						
	32,2%	31,4%	25,1%	6,4%	5,0%	100,0%

VERÐBRÉFASJÓÐIR: EFNAHAGSREIKNINGAR PR. 31.12. 1997

Verðbréfasjóðir Verðbréfamarkaðar Íslandsbanka hf. *)

(Framhald á næstu bls.)

-Í þús.kr.-

	Sjóður 1	Sjóður 2	Sjóður 5	Sjóður 6	Sjóður 7	Sjóður 8
EIGNIR						
Verðbréf:						
Skuldabréf skráð á opinb. markaði	1.429.403	390.630	3.485.628	0	668.467	1.208.093
Önnur skuldabréf	717.595	0	0	0	0	0
Hlutabréf skráð á opinb. markaði	0	0	0	858.145	0	0
Önnur hlutabréf	0	0	0	0	0	0
Hlutr.sk. skráð á opinb. markaði	25.056	0	0	0	0	0
Önnur hlutdeildarskírteini	0	0	0	0	0	0
Verðbréf samtals	2.172.054	390.630	3.485.628	858.145	668.467	1.208.093
Aðrar eignir:						
Bankainnstæður	0	0	0	0	0	0
Innleystar eignir	0	0	0	0	0	0
Aðrar eignir	3.304	28.743	476.305	54.214	40.252	60.369
Aðrar eignir samtals	3.304	28.743	476.305	54.214	40.252	60.369
Eignir samtals	2.175.358	419.373	3.961.933	912.359	708.719	1.268.462
SKULDIR OG EIGIÐ FÉ						
Hlutdeildarskírteini	2.168.259	419.103	3.958.941	860.727	708.719	1.267.137
Aðrar skuldir:						
Bankalán	0	0	0	0	0	0
Aðrar skuldir	7.098	271	2.992	51.632	0	1.325
Aðrar skuldir samtals	7.098	271	2.992	51.632	0	1.325
Eigið fé:						
Hlutfé	0	0	0	0	0	0
Annað eigið fé	0	0	0	0	0	0
Eigið fé samtals	0	0	0	0	0	0
Skuldir og eigið fé samtals	2.175.358	419.373	3.961.933	912.359	708.719	1.268.462

*) Rekstrarfélag: Rekstrarfélag VÍB hf.
Vörslufyrirtæki: Verðbréfamarkaður Íslandsbanka hf.

VERÐBRÉFASJÓÐIR: EFNAHAGSREIKNINGAR PR. 31.12. 1997

Verðbréfasjóðir Verðbréfamarkaðar Íslandsbanka hf. *)

(Framhald af næstu bls. á undan)

<i>-Í þús.kr.-</i>	Sjóður 9	Milli- færslur	Samtals
EIGNIR			
Verðbréf:			
Skuldabréf skráð á opinb. markaði	1.307.885	(463.096)	8.027.010
Önnur skuldabréf	96.055	463.095	1.276.745
Hlutabréf skráð á opinb. markaði	0	0	858.145
Önnur hlutabréf	0	0	0
Hlutr.sk. skráð á opinb. markaði	9.896	(34.952)	0
Önnur hlutdeildarskírteini	0	0	0
Verðbréf samtals	1.413.836	(34.953)	10.161.900
Aðrar eignir:			
Bankainnstæður	0	679.073	679.073
Innleystar eignir	0	0	0
Aðrar eignir	76.236	(651.111)	88.312
Aðrar eignir samtals	76.236	27.962	767.385
Eignir samtals	1.490.072	(6.991)	10.929.285
SKULDIR OG EIGIÐ FÉ			
Hlutdeildarskírteini	1.467.156	(34.953)	10.815.090
Aðrar skuldir:			
Bankalán	0	44.424	44.424
Aðrar skuldir	22.915	(46.804)	39.430
Aðrar skuldir samtals	22.915	(2.380)	83.854
Eigið fé:			
Hlutfé	0	29.000	29.000
Annað eigið fé	0	1.341	1.341
Eigið fé samtals	0	30.341	30.341
Skuldir og eigið fé samtals	1.490.072	(6.991)	10.929.285

*) **Rekstrarfélag: Rekstrarfélag VÍB hf.**
Vörslufyrirtæki: Verðbréfamarkaður Íslandsbanka hf.

VERÐBRÉFASJÓÐIR: EFNAHAGSREIKNINGAR PR. 31.12. 1997

Hávöxtunarfélagið hf. *)

(Framhald á næstu bls.)

-Í þús.kr.-

EIGNIR	Hávöxtunar- félagið hf.	Ávöxtunar- sjóðurinn	Hagkv.- sjóðurinn	Skammt.- sjóðurinn	Alþjóða skuldabr.- sjóðurinn	Alþjóða- hlutabr.- sjóðurinn
Verðbréf:						
Skuldabréf skráð á opinb. markaði	26.210	1.323.934	2.998.401	707.516	456.241	30.728
Önnur skuldabréf	0	235.964	0	141.880	0	0
Hlutabréf skráð á opinb. markaði	0	303.430	0	0	0	699.872
Önnur hlutabréf	0	0	0	0	0	0
Hlud.sk. skráð á opinb. markaði	0	30.671	0	0	0	0
Önnur hlutdeildarskírteini	0	0	0	0	0	0
Verðbréf samtals	26.210	1.893.999	2.998.401	849.396	456.241	730.600
Aðrar eignir:						
Bankainnstæður	80	0	6.765	0	0	0
Innleystar eignir	0	0	0	0	0	0
Aðrar eignir	0	0	0	0	0	0
Aðrar eignir samtals	80	0	6.765	0	0	0
Eignir samtals	26.290	1.893.999	3.005.166	849.396	456.241	730.600
SKULDIR OG EIGIÐ FÉ						
Hlutdeildarskírteini	0	1.858.693	3.005.166	735.369	397.355	723.790
Aðrar skuldir:						
Bankalán	874	35.306	0	114.027	58.886	6.810
Aðrar skuldir	631	0	0	0	0	0
Aðrar skuldir samtals	1.505	35.306	0	114.027	58.886	6.810
Eigið fé:						
Hlutfé	4.000	0	0	0	0	0
Annað eigið fé	20.785	0	0	0	0	0
Eigið fé samtals	24.785	0	0	0	0	0
Skuldir og eigið fé samtals	26.290	1.893.999	3.005.166	849.396	456.241	730.600

*) Rekstrarfélag: **Kaupþing - eignastýring ehf.**
 Vörslufyrirtæki: **Kaupþing hf.**

VERÐBRÉFASJÓÐIR: EFNAHAGSREIKNINGAR PR. 31.12. 1997

Hávöxtunarfélagið hf. *)

(Framhald af næstu bls. á undan)

<i>-Í þús.kr.-</i>	Peninga- markaðs sjóðurinn	Lang- tíma- sjóðurinn	Gengis- körfu- sjóðurinn	Samtals
EIGNIR				
Verðbréf:				
Skuldabréf skráð á opinb. markaði	1.525.185	622.554	993.242	8.684.011
Önnur skuldabréf	128.189	0	0	506.033
Hlutabréf skráð á opinb. markaði	0	0	0	1.003.302
Önnur hlutabréf	0	0	0	0
Hlutr.sk. skráð á opinb. markaði	0	0	0	30.671
Önnur hlutdeildarskírteini	0	0	0	0
Verðbréf samtals	1.653.374	622.554	993.242	10.224.017
Aðrar eignir:				
Bankainnstæður	0	228.039	185.399	420.283
Innleystar eignir	0	0	0	0
Aðrar eignir	0	0	0	0
Aðrar eignir samtals	0	228.039	185.399	420.283
Eignir samtals	1.653.374	850.593	1.178.641	10.644.300
 SKULDIR OG EIGIÐ FÉ				
Hlutdeildarskírteini	1.652.336	850.593	1.178.641	10.401.943
Aðrar skuldir:				
Bankalán	1.038	0	0	216.941
Aðrar skuldir	0	0	0	631
Aðrar skuldir samtals	1.038	0	0	217.572
Eigið fé:				
Hlutafé	0	0	0	4.000
Annað eigið fé	0	0	0	20.785
Eigið fé samtals	0	0	0	24.785
Skuldir og eigið fé samtals	1.653.374	850.593	1.178.641	10.644.300

*) Rekstrarfélag: **Kaupþing - eignastýring ehf.**
 Vörslufyrirtæki: **Kaupþing hf.**

VERÐBRÉFASJÓÐIR: EFNAHAGSREIKNINGAR PR. 31.12. 1997

Landssjóður hf. *)

(Framhald á næstu bls.)

-Í þús.kr.-

EIGNIR	Lands- sjóður hf.	Íslandsbr.- deild	Þingbr.- deild	Öndvegis- br.deild	Sýslubr.- deild	Reiðubr.- deild
Verðbréf:						
Skuldabréf skráð á opinb. markaði	0	909.072	23.453	2.496.315	167.132	900.254
Önnur skuldabréf	0	54.238	0	0	16.639	25.522
Hlutabréf skráð á opinb. markaði	0	29.475	50.163	0	51.693	0
Önnur hlutabréf	0	0	0	0	491	0
Hlud.sk. skráð á opinb. markaði	1.939	0	0	0	0	0
Önnur hlutdeildarskírteini	5.820	0	0	0	0	0
Verðbréf samtals	7.759	992.785	73.616	2.496.315	235.955	925.776
Aðrar eignir:						
Bankainnstæður	28	50.093	24.463	87.945	8.496	93.293
Innleystar eignir	0	0	0	0	0	0
Aðrar eignir	0	2.700	62	5.801	680	3.146
Aðrar eignir samtals	28	52.792	24.525	93.746	9.176	96.439
Eignir samtals	7.787	1.045.577	98.140	2.590.061	245.131	1.022.215
SKULDIR OG EIGIÐ FÉ						
Hlutdeildarskírteini	0	1.042.483	97.660	2.585.234	244.463	1.018.873
Aðrar skuldir:						
Bankalán	0	0	0	0	0	0
Aðrar skuldir	385	3.094	480	4.827	668	3.342
Aðrar skuldir samtals	385	3.094	480	4.827	668	3.342
Eigið fé:						
Hlutfé	5.000	0	0	0	0	0
Annað eigið fé	2.401	0	0	0	0	0
Eigið fé samtals	7.401	0	0	0	0	0
Skuldir og eigið fé samtals	7.787	1.045.577	98.140	2.590.061	245.131	1.022.215

*) **Rekstrarfélag: Landsvaki ehf.**
Vörslufyrirtæki: Landsbréf hf.

Landssjóður hf. *)

(Framhald af næstu bls. á undan)

-Í þús.kr.-

EIGNIR	Launabr.- deild	Myntbr.- deild	Peningabr.- deild	Milli- færslur	Samtals
Verðbréf:					
Skuldabréf skráð á opinb. markaði	312.869	46.832	3.029.881	0	7.885.809
Önnur skuldabréf	0	0	50.200	0	146.599
Hlutabréf skráð á opinb. markaði	0	0	0	0	131.330
Önnur hlutabréf	0	0	0	0	491
Hludt.sk. skráð á opinb. markaði	0	0	0	(1.939)	0
Önnur hlutdeildarskírteini	0	0	0	(5.820)	0
Verðbréf samtals	312.869	46.832	3.080.082	(7.759)	8.164.229
Aðrar eignir:					
Bankainnstæður	7.815	7.217	52.257	0	331.607
Innleystar eignir	0	0	0	0	0
Aðrar eignir	0	1	0	0	12.390
Aðrar eignir samtals	7.815	7.218	52.257	0	343.997
Eignir samtals	320.684	54.050	3.132.339	(7.759)	8.508.226
SKULDIR OG EIGIÐ FÉ					
Hlutdeildarskírteini	315.879	53.939	3.130.470	(7.759)	8.481.242
Aðrar skuldir:					
Bankalán	0	0	0	0	0
Aðrar skuldir	4.806	112	1.868	0	19.582
Aðrar skuldir samtals	4.806	112	1.868	0	19.582
Eigið fé:					
Hlutafé	0	0	0	0	5.000
Annað eigið fé	0	0	0	0	2.401
Eigið fé samtals	0	0	0	0	7.401
Skuldir og eigið fé samtals	320.684	54.050	3.132.339	(7.759)	8.508.226

*) **Rekstrarfélag: Landsvaki ehf.**
Vörslufyrirtæki: Landsbréf hf.

VERÐBRÉFASJÓÐIR: EFNAHAGSREIKNINGAR PR. 31.12. 1997

Verðbréfasjóðurinn ehf., Tekjusjóðurinn ehf., Marksjóðurinn ehf. og
Fjölpjóðasjóðurinn ehf. *)

-Í þús.kr.-

EIGNIR	Verðbréfa- sjóðurinn ehf.	Tekju- sjóðurinn ehf.	Marksjóðurinn ehf. Mark- bréf	Skyndi- bréf	Fjölpjóða- sjóðurinn ehf.	Samtals
Verðbréf:						
Skuldabréf skráð á opinb. markaði	802.662	298.686	421.310	190.957	2.007	1.715.621
Önnur skuldabréf	227.832	0	73.356	23.254	0	324.443
Hlutabréf skráð á opinb. markaði	18.150	0	51.374	0	167	69.691
Önnur hlutabréf	939	0	3.621	0	0	4.560
Hlud.sk. skráð á opinb. markaði	0	0	0	0	6.708	6.708
Önnur hlutdeildarskírteini	0	0	0	0	0	0
Verðbréf samtals	1.049.582	298.686	549.661	214.211	8.882	2.121.023
Aðrar eignir:						
Bankainnstæður	7.766	3.516	4.638	2.439	7.377	25.736
Innleystar eignir	21.234	0	1.100	0	0	22.334
Aðrar eignir	201	0	0	20	3.430	3.652
Aðrar eignir samtals	29.202	3.516	5.738	2.459	10.807	51.722
Eignir samtals	1.078.784	302.201	555.400	216.670	19.689	2.172.744
SKULDIR OG EIGIÐ FÉ						
Hlutdeildarskírteini	1.069.753	292.846	549.815	216.666	11.148	2.140.227
Aðrar skuldir:						
Bankalán	0	0	0	0	0	0
Aðrar skuldir	3.546	4.538	587	4	2.509	11.184
Aðrar skuldir samtals	3.546	4.538	587	4	2.509	11.184
Eigið fé:						
Hlutafé	4.000	4.000	4.000	0	4.000	16.000
Annað eigið fé	1.485	817	998	0	2.032	5.333
Eigið fé samtals	5.485	4.817	4.998	0	6.032	21.333
Skuldir og eigið fé samtals	1.078.784	302.201	555.400	216.670	19.689	2.172.744

*) Rekstrarfélag: Rekstrarfélagið Fjárvangur ehf.
Vörslufyrirtæki: Fjárvangur hf.

VERÐBRÉFASJÓÐIR: EFNAHAGSREIKNINGAR PR. 31.12. 1997

Verðbréfasjóður Búnaðarbankans hf.

-Í þús.kr.-

EIGNIR	VB hf.	Skammtíma- sjóður	Langtíma- sjóður	Eignar- skatts frjáls sjóður	Samtals
Verðbréf:					
Skuldabréf skráð á opinb. markaði	0	134.887	165.670	1.116.353	1.416.910
Önnur skuldabréf	0	21.130	15.746	0	36.876
Hlutabréf skráð á opinb. markaði	0	0	2.630	0	2.630
Önnur hlutabréf	0	0	356	0	356
Hlud.sk. skráð á opinb. markaði	0	0	0	0	0
Önnur hlutdeildarskírteini	0	0	0	0	0
Verðbréf samtals	0	156.017	184.402	1.116.353	1.456.772
Aðrar eignir:					
Bankainnstæður	4.094	4.174	3.179	223.040	234.486
Innleystar eignir	0	0	0	0	0
Aðrar eignir	0	0	18	2.013	2.030
Aðrar eignir samtals	4.094	4.174	3.197	225.052	236.517
Eignir samtals	4.094	160.191	187.599	1.341.405	1.693.289
SKULDIR OG EIGIÐ FÉ					
Hlutdeildarskírteini	0	160.034	187.194	1.341.405	1.688.633
Aðrar skuldir:					
Bankalán	0	0	0	0	0
Aðrar skuldir	5	156	405	0	566
Aðrar skuldir samtals	5	156	405	0	566
Eigið fé:					
Hlutfé	4.000	0	0	0	4.000
Annað eigið fé	89	0	0	0	89
Eigið fé samtals	4.089	0	0	0	4.089
Skuldir og eigið fé samtals	4.094	160.191	187.599	1.341.405	1.693.289

*) **Rekstrarfélag:** Rekstrarfélag verðbréfasjóðs Búnaðarbankans hf.
Vörslufyrirtæki: Búnaðarbanki Íslands hf.

VERÐBRÉFASJÓÐIR: AÐRAR UPPLÝSINGAR VEGNA ÁRSINS 1997

Verðbréfasjóðir Verðbréfamarkaðar Íslandsbanka hf. **)

Hlutfallsleg skipting verðbréfaeignar
í árslok 1997:

	Sjóður 1	Sjóður 2	Sjóður 5	Sjóður 6	Sjóður 7**
Ábyrgð ríkis og sveitarfélaga	49,2%	100,0%	100,0%	0,0%	100,0%
Ábyrgð lánastofnana	22,7%	0,0%	0,0%	0,0%	0,0%
Fasteignatryggð	1,5%	0,0%	0,0%	0,0%	0,0%
Sjálfskuldarábyrgð	25,4%	0,0%	0,0%	0,0%	0,0%
Hlutabréf	0,0%	0,0%	0,0%	100,0%	0,0%
Hlutdeildarskírteini	1,2%	0,0%	0,0%	0,0%	0,0%
	100,0%	100,0%	100,0%	100,0%	100,0%
Raunávöxtun:					
Síðustu 3 mánuði	6,6%	6,4%	6,1%	-29,2%	-
Síðustu 6 mánuði	7,5%	8,0%	8,1%	-32,3%	-
Síðustu 12 mánuði	7,6%	7,0%	6,7%	11,4%	-

Hlutfallsleg skipting verðbréfaeignar
í árslok 1997:

	Sjóður 8	Sjóður 9
Ábyrgð ríkis og sveitarfélaga	100,0%	52,2%
Ábyrgð lánastofnana	0,0%	27,1%
Fasteignatryggð	0,0%	0,0%
Sjálfskuldarábyrgð	0,0%	20,0%
Hlutabréf	0,0%	0,0%
Hlutdeildarskírteini	0,0%	0,7%
	100,0%	100,0%
Raunávöxtun:		
Síðustu 3 mánuði	6,8%	5,6%
Síðustu 6 mánuði	9,8%	5,3%
Síðustu 12 mánuði	8,0%	5,8%

**Sjóðurinn var stofnaður á árinu 1997

*) **Rekstrarfélag: Rekstrarfélag VÍB hf.**
Vörslufyrirtæki: Verðbréfamarkaður Íslandsbanka hf.

VERÐBRÉFASJÓÐIR: AÐRAR UPPLÝSINGAR VEGNA ÁRSINS 1997

Hávöxtunarfélagið hf. *)

Hlutfallsleg skipting verðbréfaeignar í árslok 1997:	Ávöxt.-sjóðurinn	Hagkv.-sjóðurinn	Skamm-tíma-sjóðurinn	Alþjóða-skuldabr.-sjóðurinn	Alþjóða-hlutabréfa-sjóðurinn
Ábyrgð ríkis og sveitarfélaga	16,2%	100,0%	1,0%	23,4%	4,2%
Ábyrgð lánastofnana	34,4%	0,0%	80,3%	0,0%	0,0%
Fasteignatryggð	6,5%	0,0%	0,0%	0,0%	0,0%
Sjálfskuldarábyrgð	15,4%	0,0%	18,7%	2,7%	0,0%
Önnur skuldabréf	9,9%	0,0%	0,0%	73,9%	0,0%
Hlutabréf	16,0%	0,0%	0,0%	0,0%	95,8%
Hlutdeildarskírteini	1,6%	0,0%	0,0%	0,0%	0,0%
	100,0%	100,0%	100,0%	100,0%	100,0%
Raunávöxtun:					
Síðustu 3 mánuði	8,1%	8,2%	7,8%	8,1%	-22,1%
Síðustu 6 mánuði	7,0%	11,3%	6,7%	6,4%	-4,0%
Síðustu 12 mánuði	6,4%	8,5%	5,3%	8,4%	7,8%

Hlutfallsleg skipting verðbréfaeignar í árslok 1997:	Peninga-markaðs-sjóðurinn	Lang-tíma-sjóðurinn**	Gengis-körfu-sjóðurinn
Ábyrgð ríkis og sveitarfélaga	9,8%	100,0%	100,0%
Ábyrgð lánastofnana	89,9%	0,0%	0,0%
Fasteignatryggð	0,0%	0,0%	0,0%
Sjálfskuldarábyrgð	0,3%	0,0%	0,0%
Önnur skuldabréf	0,0%	0,0%	0,0%
Hlutabréf	0,0%	0,0%	0,0%
Hlutdeildarskírteini	0,0%	0,0%	0,0%
	100,0%	100,0%	100,0%
Raunávöxtun:			
Síðustu 3 mánuði	7,5%	-	25,7%
Síðustu 6 mánuði	9,9%	-	12,4%
Síðustu 12 mánuði	10,7%	-	11,3%

**)Langtímasjóðurinn var stofnaður á árinu 1997

*) **Rekstrarfélag: Kaupþing - eignastýring ehf.**
Vörslufyrirtæki: Kaupþing hf.

VERÐBRÉFASJÓÐIR: AÐRAR UPPLÝSINGAR VEGNA ÁRSINS 1997

Landssjóður hf. *)

Hlutfallsleg skipting verðbréfaeignar í árslok 1997:	Íslandsbr.-deild	Þingbr.-deild	Öndvegisbr.deild	Sýslubr.-deild	Reiðubr.-deild
Ábyrgð ríkis og sveitarfélaga	60,6%	31,9%	100,0%	67,5%	62,7%
Ábyrgð lánastofnana	19,2%	0,0%	0,0%	9,8%	33,2%
Fasteignatryggð	0,0%	0,0%	0,0%	0,0%	0,0%
Sjálfskuldarábyrgð	0,2%	0,0%	0,0%	0,0%	0,0%
Hlutabréf	3,0%	68,1%	0,0%	22,1%	0,0%
Hlutdeildarskírteini	0,0%	0,0%	0,0%	0,0%	0,0%
Önnur verðbréf	16,9%	0,0%	0,0%	0,6%	4,1%
	100,0%	100,0%	100,0%	100,0%	100,0%
Raunávöxtun:					
Síðustu 3 mánuði	3,4%	-8,6%	2,7%	-1,7%	5,8%
Síðustu 6 mánuði	4,0%	-8,0%	6,2%	-0,5%	5,3%
Síðustu 12 mánuði	5,9%	3,5%	5,9%	7,3%	5,5%

Hlutfallsleg skipting verðbréfaeignar í árslok 1995:	Launabr.-deild	Myntbr.-deild	Peningabr.-deild
Ábyrgð ríkis og sveitarfélaga	100,0%	100,0%	70,1%
Ábyrgð lánastofnana	0,0%	0,0%	29,6%
Fasteignatryggð	0,0%	0,0%	0,0%
Sjálfskuldarábyrgð	0,0%	0,0%	0,0%
Hlutabréf	0,0%	0,0%	0,0%
Hlutdeildarskírteini	0,0%	0,0%	0,0%
Önnur verðbréf	0,0%	0,0%	0,3%
	100,0%	100,0%	100,0%
Raunávöxtun:			
Síðustu 3 mánuði	4,5%	13,7%	6,6%
Síðustu 6 mánuði	6,7%	10,2%	5,0%
Síðustu 12 mánuði	7,0%	8,7%	4,9%

*) **Rekstrarfélag: Landsvaki ehf.**
Vörslufyrirtæki: Landsbréf hf.

VERÐBRÉFASJÓÐIR: AÐRAR UPPLÝSINGAR VEGNA ÁRSINS 1997

**Verðbréfasjóðurinn ehf., Tekjusjóðurinn ehf., Marksjóðurinn ehf. og
Fjölþjóðasjóðurinn ehf. *)**

Hlutfallsleg skipting verðbréfaeignar í árslok 1997:	Verðbréfa- sjóðurinn ehf.	Tekju- sjóðurinn ehf.	Marksjóðurinn ehf. Mark- bréf	Skyndi- bréf	Fjölþjóða- sjóðurinn ehf.
Ábyrgð ríkis og sveitarfélaga	46,4%	100,0%	43,5%	81,7%	22,6%
Ábyrgð lánastofnana	38,5%	0,0%	45,5%	16,3%	0,0%
Fasteignatryggð	7,7%	0,0%	0,0%	0,0%	0,0%
Sjálfskuldarábyrgð	5,6%	0,0%	1,0%	2,0%	0,0%
Hlutabréf	1,8%	0,0%	10,0%	0,0%	1,9%
Hlutdeildarskírteini	0,0%	0,0%	0,0%	0,0%	75,5%
	100,0%	100,0%	100,0%	100,0%	100,0%
Raunávöxtun:					
Síðustu 3 mánuði	4,9%	2,5%	8,1%	6,0%	-8,8%
Síðustu 6 mánuði	6,1%	6,1%	7,6%	6,4%	-2,5%
Síðustu 12 mánuði	7,9%	7,0%	8,1%	6,4%	7,2%

*) Rekstrarfélag: Rekstrarfélagið Fjárvangur ehf.
Vörslufyrirtæki: Fjárvangur hf.

VERÐBRÉFASJÓÐIR: AÐRAR UPPLÝSINGAR VEGNA ÁRSINS 1997

Verðbréfasjóður Búnaðarbankans hf.**

Hlutfallsleg skipting verðbréfaeignar í árslok 1997:	Skammtíma- sjóður	Langtíma- sjóður	Eignar- skatts frjáls sjóður
Ábyrgð ríkis og sveitarfélaga	60,7%	74,7%	100,0%
Ábyrgð lánastofnana	38,6%	16,7%	0,0%
Fasteignatryggð	0,7%	3,7%	0,0%
Sjálfskuldarábyrgð	0,0%	3,3%	0,0%
Hlutabréf	0,0%	1,6%	0,0%
Hlutdeildarskírteini	0,0%	0,0%	0,0%
Önnur verðbréf	0,0%	0,0%	0,0%
	100,0%	100,0%	100,0%
Raunávöxtun:			
Síðustu 3 mánuði	5,8%	6,9%	8,1%
Síðustu 6 mánuði	8,5%	8,1%	8,1%
Síðustu 12 mánuði	6,8%	8,4%	8,5%

***) Rekstrarfélag: Rekstrarfélag verðbréfasjóðs Búnaðarbankans hf.**
Vörslufyrirtæki: Búnaðarbanki Íslands hf.

ARÐSEMI EIGIN FJÁR VIÐSKIPTABANKA OG SPARISJÓÐA Á ÁRINU 1997

Arðsemin eins og hún er sýnd hér að neðan er hagnaður ársins 1997 í hlutfalli af framreiknuðu eigin fé í ársbyrjun.

Við útreikninginn hefur verið tekið tillit til áhrifa leiðréttinga á eigin fé í ársbyrjun, innborgaðs stofnfjár og útborgaðs arðs á árinu .

Viðskiptabankar

Landsbanki Íslands	4,8%
Íslandsbanki hf.	19,6%
Búnaðarbanki Íslands	3,2%
Sparisjóðabanki Íslands hf.	9,7%
Samtals	9,3%

Sparisjóðir

Sparisj. Reykjavíkur og nágrennis	9,2%
" Hafnarfjarðar	8,5%
" vélstjóra	9,0%
" í Keflavík	-9,7%
" Mýrasýslu	5,7%
" Kópavogs	11,0%
" Bolungarvíkur	8,8%
" Vestmannaeyja	11,8%
" Ólafsfjarðar	-126,1%
" V-Húnavatnssýslu	5,1%
" Svarfdæla	7,0%
" Siglufjarðar	2,0%
" Norðlendinga	0,2%
Eyrasparisjóður	2,2%
Sparisj. S-Þingeyinga	5,8%
" Norðfjarðar	5,7%
" Hornafjarðar og nágr.	15,4%
" Þórshafnar	9,7%
" Öndarfjarðar	14,5%
" Þingeyrarhrepps	15,9%
" Ólafsvíkur	14,7%
" Höfðhverfinga	8,5%
" Súðavíkur	2,4%
" Strandamanna	0,5%
" Hrútfirðinga	0,4%
" Árneshrepps	0,1%
" Hólahrepps	6,7%
Samtals	1,9%

Viðskiptabankar og sparisjóðir alls 7,1%

ARÐSEMI EIGIN FJÁR ANNARRA LÁNASTOFNANA OG FYRIRTÆKJA Í VERÐBRÉFAÞJÓNUSTU Á ÁRINU 1997

(Almennir fjárfestingarlánasjóðir, eignarleigu- og verðbréfafyrirtæki)

Hér á eftir fer útreikningur á arðsemi eigin fjár fjárfestingarlánasjóða, eignarleigu- og verðbréfafyrirtækja þ.e. hagnaður á árinu í hlutfalli af framreiknuðu eigin fé í ársbyrjun.

Við útreikninginn hefur verið tekið tillit til áhrifa leiðréttinga á eigin fé í ársbyrjun, innbargaðs stofnfjár og útborgaðs arðs á árinu 1997.

AÐRAR LÁNASTOFNANIR

(Aðrir lánasjóðir undanskildir)

Almennir fjárfestingarlánasjóðir

Fiskveiðasjóður Íslands	11,2%
Iðnlánasjóður	14,1%
Stofnlánadeild landbúnaðarins	4,2%
Verslunarlánasjóður	18,0%
Kaupþing hf.	35,9%
Byggðastofnun	4,5%
Samvinnusjóður Íslands hf.	11,9%
Ferðamálasjóður	-17,1%
Útflutningslánasjóður	0,2%
Samtals	10,9%

Eignarleigufyrirtæki

Glitir hf.	20,2%
Lýsing hf.	15,2%
SP Fjármögnun hf.	20,6%
Samtals	18,7%

FYRIRTÆKI Í VERÐBRÉFAÞJÓNUSTU

Landsbréf hf.	30,6%
Handsal hf.	-79,2%
Verðbréfamarkaður Íslandsbanka hf.	1,9%
Kaupþing Norðurlands hf.	15,3%
Fjárvangur hf.	6,4%
Verðbréfastofan hf.	6,3%
Íslenskir fjárfestar ehf.	-26,2%
Samtals	3,4%

**INNLÁN HJÁ PÓSTGÍRÓSTOFU OG
INNLÁNSDEILDUM SAMVINNUFÉLAGA
PR. 31.12.1997**

	Í þús. kr.
Póstgíróstofan	562.401
 Innlánsdeildir samvinnufélaga	
Kaupfélag Eyfirðinga	563.556
Kaupfélag Skagfirðinga	434.939
Kaupfélag Héraðsbúa	270.054
Kaupfélag V-Húnvetninga	267.431
Kaupfélag Árnesinga	229.932
Kaupfélag Þingeyinga	183.374
Kaupfélag Borgfirðinga	119.125
Kaupfélag Suðurnesja	94.708
Kaupfélag Fáskrúðsfirðinga	47.263
Kaupfélag A-Skaftfellinga	45.117
Samvinnufélagið Hreyfill	15.823
Innlánsdeildir samvinnufélaga samtals	2.271.322

STARFSMANNAFJÖLDI HJÁ VÞSKIPTABÖNKUM OG SPARISJÓÐUM

Heildarfjöldi stöðugilda við bankastörf í árslok.

Ár	Lands- banki 1)	Búnaðar- banki	Íslands- banki 2)	Sparisj.- banki 3)	Spari- sjóðir 4)	Bankar og sparisjóðir samtals	Reikni- stofa bankanna	Samtals
1972	597,5	206,0	363,0		124,0	1.290,5		1.290,5
1976	781,5	239,0	421,5		165,5	1.607,5	27,0	1.634,5
1977	830,0	251,0	430,5		184,0	1.695,5	29,0	1.724,5
1978	851,0	266,0	449,0		199,0	1.765,0	38,0	1.803,0
1979	853,0	280,0	482,0		237,0	1.852,0	42,0	1.894,0
1980	902,0	295,0	536,0		240,0	1.973,0	48,0	2.021,0
1981	946,0	327,0	540,0	1,0	256,0	2.070,0	52,0	2.122,0
1982	1.023,5	354,0	556,0	1,0	277,5	2.212,0	59,0	2.271,0
1983	1.081,5	409,0	589,5	2,0	311,0	2.393,0	63,0	2.456,0
1984	1.099,0	446,0	660,5	2,0	340,0	2.547,5	71,0	2.618,5
1985	1.161,5	491,0	734,0	3,0	364,0	2.753,5	81,0	2.834,5
1986	1.209,7	527,0	768,0	3,0	386,0	2.893,7	93,0	2.986,7
1987	1.221,0	535,0	852,0	5,5	400,5	3.014,0	96,0	3.110,0
1988	1.237,0	515,0	893,0	8,5	426,0	3.079,5	100,0	3.179,5
1989	1.175,0	483,0	854,5	11,5	417,0	2.941,0	99,0	3.040,0
1990	1.108,0	486,0	796,0	17,0	424,0	2.831,0	112,5	2.943,5
1991	1.090,0	491,0	795,0	20,0	439,0	2.835,0	113,0	2.948,0
1992	1.034,0	507,0	729,0	20,0	435,0	2.725,0	109,0	2.834,0
1993	931,0	509,0	683,0	26,0	425,4	2.574,4	107,0	2.681,4
1994	927,7	523,0	644,8	29,0	436,2	2.560,7	101,2	2.661,9
1995	921,0	524,0	625,0	36,0	446,7	2.552,7	104,0	2.656,7
1996	903,0	529,0	624,0	40,0	456,2	2.552,2	109,0	2.661,2
1997	904,0	545,0	629,0	53,0	472,2	2.601,2	105,2	2.706,4

- 1) Landsbanki Íslands og Samvinnubanki Íslands hf. til og með árinu 1989. Starfsmenn í Veðdeild Landsbanka Íslands eru undanskildir en stöðugildi þar voru 26 í árslok 1996 og 24 í árslok 1997.
- 2) Útvegsbanki Íslands til 30. apríl 1987 og síðan Útvegsbanki Íslands hf., Iðnaðarbanki Íslands hf., Verslunarbanki Íslands hf. og Alþýðubankinn hf. til ársloka 1989.
- 3) Sparisjóðabanki Íslands h.f. frá 1.1. 1994 í stað Lánastofnunar sparisjóðanna hf. sem hóf starfsemi á árinu 1987. Meðtalin eru stöðugildi hjá Sambandi íslenskra sparisjóða og Tölvumiðstöð sparisjóðanna, en þau voru 17 í árslok 1996 og 26 í árslok 1997.
- 4) Áætlaðar tölur til og með árinu 1979.

**STARFSMANNAFJÖLDI HJÁ SPARISJÓÐUM
OG TENGÐUM AÐILUM**

	Stöðugildi í árslok	
	1996	1997
Spsj. Reykjavíkur og nágrennis.....	95,0	102,0
- Hafnarfjarðar	65,0	71,0
- vélstjóra.....	44,0	47,0
- í Keflavík	62,2	59,0
- Mýrasýslu	25,0	25,0
- Kópavogs.....	28,0	28,0
- Bolungarvíkur.....	12,0	12,0
- Vestmannaeyja.....	12,0	13,0
- Ólafsfjarðar.....	6,9	7,0
- Vestur-Húnavatnssýslu.....	7,0	7,0
- Svarfdæla.....	12,0	12,0
Spsj. Siglufjarðar.....	7,0	7,0
- Norðlendinga.....	11,0	14,0 1)
Eyrasparisjóður.....	10,9	9,4
- Suður-Þingeyinga.....	12,5	11,5 2)
- Norðfjarðar.....	8,5	9,0
- Hornafjarðar og nágrennis.....	5,5	6,5
- Þórshafnar og nágrennis.....	4,5	4,5
- Önundarfjarðar.....	4,0	3,5
- Þingeyrarhrepps.....	4,0	4,0
- Ólafsvíkur.....	7,0	7,0
- Höfðhverfinga.....	3,0	3,0
- Súðavíkur.....	4,0	4,6
- Strandamanna.....	2,0	2,0
- Hrutfirðinga.....	2,0	2,0
- Árneshrepps.....	1,0	1,0
- Hólahrepps.....	0,2	0,2
Samtals	456,2	472,2
Aðilar tengdir sparisjóðum		3)
Sparisjóðabanki Íslands hf.	23,0	27,0 4)
Samband íslenskra sparisjóða	4,0	6,0
Tölvumiðstöð sparisjóðanna	13,0	20,0
Samtals	40,0	53,0
Sparisjóðir og tengdir aðilar	Samt	496,2 525,2

1) Sparisjóðir Glæsibæjarhrepps og Akureyrar og Arnarneshrepps voru sameinaðir í Sparisjóð Norðlendinga á árinu 1997. Tölur v/1996 leiðréttar samkvæmt því.

2) Sparisjóður Mývetninga var sameinaður Sparisjóði Suður-Þingeyinga á árinu 1997. Tölur v/1996 leiðréttar samkvæmt því.

3) Önnur fyrirtæki tengd sparisjóðunum eins og Kaupþing hf. og SP Fjármögnun hf. eru hér undanskilin.

4) Sparisjóðabanki Íslands hf. hóf starfsemi í ársbyrjun 1994 og yfirtók starfsemi Lánastofnunar sparisjóðanna hf.

**STARFSMANNAFJÖLDI HJÁ ÖÐRUM LÁNASTOFNUNUM
OG FYRIRTÆKJUM Í VERÐBRÉFAÞJÓNUSTU**

AÐRAR LÁNASTOFNANIR

	Stöðugildi í árslok	
	1996	1997
Almennir fjárfestingarlánasjóðir		
Fiskveiðasjóður Íslands	22,0	22,0
Iðnlánasjóður	18,0	25,0
Stofnlánadeild landbúnaðarins	7,0	7,0
Kaupþing hf.	40,0	66,0 1)
Verslunarlánasjóður - (í umsjá og vörslu Íslandsbanka hf.) ...		
Byggðastofnun	29,0	29,0
Samvinnusjóður Íslands hf.	8,0	15,0
Ferðamálasjóður - (í umsjá og vörslu Búnaðarbanka)		2)
Útflutningslánasjóður - (í umsjá og vörslu Iðnlánasjóðs)		
Samtals	124,0	164,0

1) Starfar frá júní 1997 skv. lögum nr. 123/1993. Var áður verðbréfafyrirtæki.

2) Framkvæmdastjóri Ferðamálasjóðs er starfsmaður Lánasýslu ríkisins.

Aðrir lánasjóðir

Hafnabótasjóður - (í umsjá Siglingastofnunar)		
Orkusjóður - (í umsjá Seðlabanka Íslands)	1,0	1,0
Samtals	1,0	1,0

Eignarleigufyrirtæki

Glitnir hf.....	21,0	24,0
Lýsing hf.....	15,0	15,0
SP-Fjármögnun hf.	7,0	8,0
Samtals	43,0	47,0

Aðrar lánastofnanir	Samtals	168,0	212,0
---------------------	---------	-------	-------

FYRIRTÆKI Í VERÐBRÉFAÞJÓNUSTU

Verðbréfamarkaður Íslandsbanka hf.	31,0	32,0
Fjárvangur hf.	23,0	21,0
Landsbréf hf.	36,5	54,0
Handsal hf.	17,0	22,0
Kaupþing Norðurlands hf.	8,0	10,0
Verðbréfastofan hf.	3,0	8,0
Íslenskir fjárfestar hf.		1,0
Samtals	118,5	148,0

AFGREIÐSLUSTAÐIR INNLÁNSSTOFNANA 31.12. 1997

Í árslok 1997 voru starfandi fjórir viðskiptabankar og 27 sparisjóðir.

Heildarfjöldi afgreiðslustaða innlánsstofnana í árslok 1996 og 1997 var sem hér greinir og skiptist þannig milli innlánsstofnana:

	Árslok <u>1996</u>	Árslok <u>1997</u>
Viðskiptabankar		
Landsbanki Íslands	62	63
Búnaðarbanki Íslands	35	35
Íslandsbanki h.f.	33	33
Sparisjóðabanki Íslands h.f.	<u>1</u>	<u>1</u>
	<u>131</u>	<u>132</u>
Sparisjóðir	51	50
Póstgíróstofan	1	1
Innlánsdeildir samvinnufélaga		*)
Afgreiðslustaðir samtals	<u>183</u>	<u>183</u>

*) Skv. 1.gr. laga nr. 84/1993 teljast innlánsdeildir samvinnufélaga hvorki innláns- né lánastofnanir í skilningi laga um Seðlabanka Íslands. Starfandi innlánsdeildir í árslok 1997 voru 11 eða jafnmargar og í árslok 1996.

Útibú og afgreiðslur viðskiptabanka

Landsbanki Íslands *)

Útibú og afgreiðslur í Reykjavík

	Banka- númer:
Aðalbanki, Austurstræti 11, 155 Reykjavík	0101
Afgreiðsla: Hótel Loftleiðir, 155 Reykjavíkflugvelli,	0121
Afgreiðsla: Sundahöfn, Kornagarðar 3, 155 Reykjavík	0131
Afgreiðsla: Tollvörugæmslan, Héðinsgötu 1, 155 Reykjavík	0131
Austurbæjarútibú, Laugavegi 77, 155 Reykjavík	0111
Árbæjarútibú, Rofabæ 7, 155 Reykjavík	0113
Breiðholtsútibú, Álfabakka 10, 155 Reykjavík	0115
Afgreiðsla: Holtagarðar v/Holtagarða, 155 Reykjavík	0115
Grafarvogsútibú, Fjallkonuvegi 1, 155 Reykjavík	0114

*) Símaþjónusta Landsbankans er ekki talinn með útibúum og afgreiðslum viðskiptabanka.

Háaleitisútbú, Háaleitisbraut 68, 155 Reykjavík	0120
Höfðabakkaútbú, Höfðabakka 9, 155 Reykjavík	0116
Langholtsútbú, Langholtsvegi 43, 155 Reykjavík	0117
Miklubrautarútbú, Grensásvegi 22, 155 Reykjavík	0119
Múlaútbú, Lágmúla 9, 155 Reykjavík	0139
Suðurlandsbrautarútbú, Suðurlandsbraut 18, 155 Reykjavík	0138
Vesturbæjarútbú, v/Hagatorg, 155 Reykjavík	0137

Útibú og afgreiðslustaðir utan Reykjavíkur

Hafnarfjörður, Strandgötu 33, 220 Hafnarfjörður	0140
Afgreiðsla: Bæjarhrauni 16, 220 Hafnarfjörður	0140
Kópavogur, Hamraborg 1, 200 Kópavogur	0130
Afgreiðsla: Smárinn, Dalsvegi 2, 200 Kópavogur	0130
Seltjarnarnes, Austurströnd 1, 170 Seltjarnarnes	0136
Akranes, Suðurgötu 57, 300 Akranes	0186
Afgreiðsla: Stíllholti 16-18, 300 Akranesi	0186
Hellissandur, Klettsbúð 4, 360, Hellissandur	0190
Ólafsvík, Ólafsbaut 21, 355 Ólafsvík	0190
Grundarfjörður, Grundargötu 38, 350 Grundarfjörður	0191
Króksfjarðarnes, Reykhólahreppi, 380 Króksfjarðarnes	0158
Patreksfjörður, Aðalstræti 75, 450 Patreksfjörður	0153
Afgreiðsla: Bíldudal, Lönguhlíð 1, 465 Bíldudalur	0154
Ísafjörður, Pólgötu 1, 400 Ísafjörður	0156
Skagaströnd, Höfða, 545 Skagaströnd	0160
Sauðárkrókur, Ártorgi 1, 550 Sauðárkrókur	0161
Akureyri, Strandgötu 1, 600 Akureyri	0162
Afgreiðsla: Svalbarðseyri, Hafnarbraut 36, 601 Akureyri	0162
Afgreiðsla: Brekkuafgreiðsla, Kaupangi v/Mýrarveg, 600 Akureyri	0164
Afgreiðsla: Raufarhöfn, Aðalbraut 23, 675 Raufarhöfn	0165
Húsavík, Garðarsbraut 19, 640 Húsavík	0192
Kópasker, Bakkagötu 8-10, 670 Kópasker	0194
Vopnafjörður, Kolbeinsgötu 10, 690 Vopnafjörður	0178
Egilsstaðir, Kaupvangi 1, 700 Egilsstaðir	0175
Afgreiðsla, Borgarfjörður eystri, 720 Borgarfjarðarhreppur	0175
Seyðisfjörður, Oddagötu 6, 710 Seyðisfjörður	0176
Neskaupstaður, Hafnarbraut 20, 740 Neskaupstaður	0168
Eskifjörður, Strandgötu 47, 735 Eskifjörður	0166
Reyðarfjörður, Búðareyri 3, 730 Reyðarfjörður	0167
Fáskrúðsfjörður, Skólavegi 57, 750 Fáskrúðsfjörður	0170
Stöðvarfjörður, Fjarðarbraut 54, 755 Stöðvarfjörður	0171
Afgreiðsla, Breiðdalsvík, Selnesi 38, 760 Breiðdalsvík	0171
Djúpivogur, Marklandi 1, 765 Djúpivogur	0174
Hornafjörður, Hafnarbraut 15, 780 Höfn, Hornafjörður	0172
Vík í Mýrdal, Ránarbraut 1, 870 Vík í Mýrdal	0181
Afgreiðsla: Kirkjubæjarkl. Klausturvegur 13, 880 Kirkjubæjarklaustur	0181
Hvolsvöllur, Austurvegi 6, 860 Hvolsvöllur	0182
Selfoss, Austurvegi 20, 800 Selfoss	0152
Afgreiðsla: v/Tryggvatorg, Austurvegi 3, 800 Selfoss	0149
Afgreiðsla: Reykholt, Aratungu, Biskupstungnahreppi, 801 Selfoss	0151

Afgreiðsla: Stokkseyri, Dvergasteinum 4, 825 Stokkseyri	0148
Afgreiðsla: Eyrarbakki, Eyrargötu 32, 820 Eyrarbakki	0146
Porlákshöfn, Selvogsbraut 4, 815, Þorlákshöfn	0150
Grindavík, Víkurbraut 56, 240 Grindavík	0143
Sandgerði, Suðurgötu 10, 245 Sandgerði	0145
Keflavík, Hafnargötu 57-59, 230 Keflavík	0142
Keflavíkurflugvöllur, Leifsstöð, 235 Keflavík	0141

Búnaðarbanki Íslands

Útibú í Reykjavík

	Banka- númer:
Aðalbanki, Austurstræti 5, 155 Reykjavík	0301
Austurbæjarútibú, Laugavegi 120, 155 Reykjavík	0303
Háaleitisútibú, Suðurlandsbraut 2, 155 Reykjavík	0313
Höfðaútibú, Hverafold 1-3, 155 Reykjavík	0324
Kringluútibú, Kringlunni 8-12, 155 Reykjavík	0323
Melaútibú, Bændahöllinni við Hagatorg, 155 Reykjavík	0311
Miðbæjarútibú, Laugavegi 3, 155 Reykjavík	0304
Seljaútibú, Þönglabakka 1, 155 Reykjavík	0319
Vesturbæjarútibú, Vesturgötu 54, 155 Reykjavík	0306

Útibú og afgreiðslustaðir utan Reykjavíkur

Garðabær, Garðatorgi 5, 210 Garðabær	0318
Hafnarfjörður, Fjarðargötu 13-15, 220 Hafnarfjörður	0327
Kópavogur, Hamraborg 9, 200 Kópavogur	0322
Mosfellsbær, Þverholti 1, 270 Mosfellsbær	0315
Akranes, Kirkjubraut 28, 300 Akranes	0330
Borgarnes, Borgarbraut 61, 310 Borgarnes	0326
Grundarfjörður, Grundargötu 30, 350 Grundarfjörður	0321
Stykkishólmur, Aðalgötu 10, 340 Stykkishólmur	0309
Búðardalur, Miðbraut 15, 370 Búðardalur	0312
Hólmavík, Hafnarbraut 25, 510 Hólmavík	0316
Blönduós, Húnabraut 5, 540 Blönduós	0307
Afgreiðsla: Skagaströnd, Túnbraut 1-3, 545 Skagaströnd	0307
Sauðárkrókur, Faxatorgi, 550 Sauðárkrókur	0310
Afgreiðsla: Varmahlíð, Seyluhreppi, 560 Varmahlíð	0310
Afgreiðsla: Hofsó, Suðurbraut, 565 Hofsó	0310
Akureyri, Geislagötu 5, 600 Akureyri	0302
Afgreiðsla: Glerárhverfi, Sunnuhlíð 12, 603 Akureyri	0302
Egilsstaðir, Fagradalsbraut 11, 700 Egilsstaðir	0305
Vík í Mýrdal, Austurvegi 15, 870 Vík í Mýrdal	0317
Afgreiðsla: Kirkjubæjarkl., Klausturvegi 13, 880 Kirkjubæjarklaustur	0317
Hella, Þrúðvangi 5, 850 Hella	0308
Afgreiðsla: Skógar, 861 Hvolsvöllur	0308
Selfoss, Austurvegi 10, 800 Selfoss	0325
Afgreiðsla: Flúðir, Akurgerði 4, 801 Flúðir	0325
Afgreiðsla: Laugarvatn, Laugardalshreppi, 840 Laugarvatn	0325
Hveragerði, Breiðumörk 20, 810 Hveragerði	0314

Íslandsbanki hf.

	Banka- númer:
<i>Útibú og afgreiðslur í Reykjavík</i>	
Kirkjusandi 2, 155 Reykjavík	0515
Afgreiðsla: Bankastræti 5, 155 Reykjavík	0515
Háaleitisbraut 58, 155 Reykjavík	0525
Afgreiðsla: Réttarholtsvegi 3, 155 Reykjavík	0525
Kringlunni 7, 155 Reykjavík	0532
Afgreiðsla: Kringlunni 4-6, Reykjavík	0532
Afgreiðsla: Laugavegi 172, 155 Reykjavík	0532
Laugavegi 105, 155 Reykjavík	0517
Lækjargötu 12, 155 Reykjavík	0513
Eiðistorgi 17, 170 Seltjarnarnes	0512
Skútuvoði 11, 155 Reykjavík	0527
Afgreiðsla: Dalbraut 3, 155 Reykjavík	0527
Suðurlandsbraut 30, 155 Reykjavík	0526
Stórhöfða 17, 155 Reykjavík	0528
Parabakka 3, 155 Reykjavík	0537
Afgreiðsla: Lóuhólum 2-6, 155 Reykjavík	0537

Útibú og afgreiðslur utan Reykjavíkur

Garðabær, Garðatorgi 7, 210 Garðabær	0546
Hafnarfjörður, Strandgötu 1, 220 Hafnarfjörður	0545
Afgreiðsla: Reykjavíkurvegi 60, 220 Hafnarfjörður	0545
Kópavogur, Hamraborg 14a, 200 Kópavogur	0547
Afgreiðsla: Smiðjuvegi 1, 200 Kópavogur	0547
Mosfellsbær, Þverholti 6, 270 Mosfellsbær	0549
Akranes, Kirkjubraut 30, 300 Akranes	0552
Ísafjörður, Hafnarstræti 1, 400 Ísafjörður	0556
Blönduós, Húnabraut 12, 540 Blönduós	0562
Siglufjörður, Aðalgötu 34, 580 Siglufjörður	0563
Akureyri, Skipagötu 14, 600 Akureyri	0565
Afgreiðsla: Hrísalundi 1, 600 Akureyri	0565
Húsavík, Stóragarði 1, 640 Húsavík	0567
Afgreiðsla: Reynihlíð, Mývatnssveit, 660 Reykjahlíð	0567
Vestmannaeyjar, Kirkjuvegi 23, 900 Vestmannaeyjar	0582
Selfoss, Austurvegi 9, 800 Selfoss	0586
Keflavík, Hafnargötu 60, 230 Keflavík	0542

Sparisjóðabanki Íslands hf.

Rauðarárstíg 27, 105 Reykjavík	1100
--------------------------------	------

Útibú og afgreiðslur sparisjóða

Banka-
númer:

Eyrasparisjóður, Bjarkargötu 1, 450 Patreksfjörður	1118
Afgreiðsla: Strandgötu 38, 460 Tálknafjörður	1118
Sparisjóður Árneshrepps, 524 Norðurfjörður	1124
Sparisjóður Bolungarvíkur, Aðalstræti 14, 415 Bolungarvík	1176
Afgreiðsla: Aðalgötu 8, 430 Suðureyri	1114
Sparisjóður Hafnarfjarðar, Strandgötu 8-10, 220 Hafnarfjörður	1101
Afgreiðsla: Norðurbær, Reykjavíkurvegi 66, 220 Hafnarfjörður	1111
Afgreiðsla: Garðabær, Garðatorgi 1, 210 Garðabær	1121
Sparisjóður Hornafjarðar og nágrennis, Hafnarbraut 36, 780 Höfn	1147
Sparisjóður Hólahrepps, Hofi II, Hjaltadal, 551 Sauðárkrókur	1125
Sparisjóður Hrótfirðinga, Borðeyri, 500 Brú	1122
Sparisjóður Höfðhverfinga, 610 Grenivík	1187
Sparisjóður Kópavogs, Digranesvegi 10, 200 Kópavogur	1135
Afgreiðsla: Austurbær, Engihjalla 8, 200 Kópavogur	1136
Sparisjóður Mýrasýslu, Borgarbraut 14, 310 Borgarnes	1103
Afgreiðsla: Hyrnan, 310 Borgarnes	1103
Sparisjóður Norðfjarðar, Egilsbraut 25, 740 Neskaupstaður	1106
Sparisjóður Norðlendinga, Skipagötu 9, 600 Akureyri	1170
Sparisjóður Ólafsfjarðar, Aðalgötu 14, 625 Ólafsfjörður	1127
Sparisjóður Ólafsvíkur, Ólafsbraut 19, 355 Ólafsvík	1143
Sparisjóður Reykjavíkur og nágr., Skólavörðustíg 11, 101 Reykjavík	1150
Afgreiðsla: Seltjarnarnes, Austurstönd 3, 170 Seltjarnarnes	1151
Afgreiðsla: Álfabakka 14, 109 Reykjavík	1152
Afgreiðsla: Hátúni 2b, 105 Reykjavík	1163
Afgreiðsla: Kringlunni 5, 103 Reykjavík	1150
Afgreiðsla: Skeifunni 11, 108 Reykjavík	1154
Sparisjóður Siglufjarðar, Túngötu 3, 580 Siglufjörður	1102
Sparisjóður Strandamanna, Kirkjubóli, 510 Hólmavík	1161
Sparisjóður Suður-Þingeyinga, Kjarna, Laugum, 650 Laugar	1110
Afgreiðsla: Fosshóli, 645 Fosshóli	1110
Afgreiðsla: Húsavík, Garðarsbraut 4, 640 Húsavík	1110
Afgreiðsla: Skjólbrekku, 660 Reykjahlíð	1110
Afgreiðsla: Reykjahlíð, 660 Reykjahlíð	1110
Sparisjóður Súðavíkur, Aðalgötu, 420 Súðavík	1117
Afgreiðsla: Aðalstræti 17, 400 Ísafirði	1117
Sparisjóður Svarfdæla, Ráðhúsinu, 620 Dalvík	1177
Afgreiðsla: Hrísey, Skólavegi, 630 Hrísey	1177
Afgreiðsla: Árskógsströnd, Melbrún 2, 621 Dalvík	1177
Sparisjóður Vestmannaeyja, Bárustíg 15, 900 Vestmannaeyjar	1167
Sparisjóður Vestur-Húnavatnssýslu, 530 Hvammstangi	1105
Sparisjóður vélstjóra, Borgartúni 18, 105 Reykjavík	1175
Afgreiðsla: Rofabæ 39, 110 Reykjavík	1175
Afgreiðsla: Síðumúla 1, 108 Reykjavík	1195
Sparisjóður Þingeyrarhrepps, 470 Þingeyri	1128
Sparisjóður Þórshafnar og nágrennis, Fjarðarvegi 5, 680 Þórshöfn	1129

Sparisjóður Öfundarfjarðar, Hafnarstræti 1, 425 Flateyri	1183
Sparisjóðurinn í Keflavík, Tjarnargötu 12-14, 230 Keflavík	1109
Afgreiðsla: Garður, Sunnubraut 4, 250 Garður	1192
Afgreiðsla: Grindavík, Víkurbraut 62, 240 Grindavík	1193
Afgreiðsla: Njarðvík, Grundarvegi 23, 260 Njarðvík	1191

Hraðbankaafgreiðslur

Landsbankinn

Austurstræti 11,	Reykjavík
Álfabakka 10,	Reykjavík
Bónus, Holtagörðum,	Reykjavík
Fjallkonuvegi 1,	Reykjavík
Grensásvegi 22,	Reykjavík
Hlemmi,	Reykjavík
Hótel Loftleiðir,	Reykjavík
Háaleitisbraut 68,	Reykjavík
Höfðabakka 9,	Reykjavík
Innanlandsflug,	Reykjavík
LÍ v/Hagatorg,	Reykjavík
Langholtsvegi 43,	Reykjavík
Laugavegi 77,	Reykjavík
Lágmúla 9,	Reykjavík
Oddi, Háskóli Ísl.,	Reykjavík
Olís, Álfheimum,	Reykjavík
Rofabæ 7,	Reykjavík
Sjúkrahúsi R.víkur,	Fossvogi
Suðurkringlan	Reykjavík
Suðurlandsbraut 18,	Reykjavík

Utan Reykjavíkur

Miðvangi 41,	Hafnarfjörður
Strandgötu 33,	Hafnarfjörður
Dalsvegi 2,	Kópavogur
Hamraborg 1,	Kópavogur
Stílholti 16,	Akranesi
Strandgötu 1,	Akureyri
Hlíðarenda,	Hvolsvelli
v/Tryggvatorg,	Selfossi
Hafnargötu 57-59,	Keflavík
Leifsstöð,	Keflavík

Búnaðarbankinn

Austurbergi 5,	Reykjavík
Austurstræti 5,	Reykjavík
Álfabakka 10,	Reykjavík
Félagsst. stúdenta	v/Hringbraut, Rvík.
Hverafold 1-3,	Reykjavík
Kringlunni 8-12,	R.vík - 4 hraðbankar
Landspítalanum,	Reykjavík
Laugavegi 120,	R.vík - 2 hraðbankar
Skeifunni 15,	Reykjavík
Suðurlandsbraut 2,	Reykjavík
Stakkarhlíð,	Reykjavík
Pönglabakka,	Reykjavík

Utan Reykjavíkur

Fjarðargötu 13-15,	Hafnarfjörður
Hamraborg 9	Kópavogur
Garðatorgi 5,	Garðabæ
Þverholti 1,	Mosfellsbæ
Aðalgata 10,	Stykkishólmur
Húnabraut 5,	Blönduós
Ártorgi 1,	Sauðárkrókur
Geislagata 5,	Akureyri
Sunnuhlíð 12,	Akureyri
Fagradalsbraut 11,	Egilsstaðir
Þrúðvangur 5,	Hellu
Austurvegur 10,	Selfoss
Austurmörk 25,	Hveragerði

Íslandsbanki

Álfheimum 74,	Reykjavík	<i>Utan Reykjavíkur</i>	
Bankastræti 5,	Reykjavík		
Dalbraut 3,	Reykjavík	Reykjavíkurvegi 60,	Hafnarfirði
Háaleitisbraut 58,	Reykjavík	Strandgötu 1,	Hafnarf - 2 hraðb.
Kirkjusandi 2,	Reykjavík	Garðatorgi 7,	Garðabæ
Kringluni 4-6,	R.vík - 3 hraðbankar	Hamraborg 14a,	Kópavogi
Kringlunni 7,	Reykjavík	Smiðjuvegi 1,	Kópavogi
Laugavegi 172,	Reykjavík	Eiðistorgi,	Seltjarnarnesi
Lóuhólum 2-6,	Reykjavík	Þverholti 2,	Mosfellsbæ
Lækjargötu 12,	Reykjavík	Kirkjubraut 40,	Akranes
Réttarholtsvegi 3,	Reykjavík	Hafnarstræti 1,	Ísafirði
Skútvogi 11,	Reykjavík	Húnabraut 13,	Blönduós
Stórhöfða 17,	Reykjavík	Aðalgötu 34,	Siglufjörður
Suðurfelli 4,	Reykjavík	Skipagötu 14,	Akureyri
Suðurlandsbraut 30,	Reykjavík	Stóragarði 1,	Húsavík
Vatnsmýrarvegi 10,	Reykjavík	Hótel Reynihlíð,	Mývatni
Þarabakka 3,	Reykjavík	Kirkjuvegi 23,	Vestmannaeyjum
		Austurvegi 9,	Selfoss
		Hafnargötu 60,	Keflavík

Sparisjóðir

Eyrasparisjóður,	Aðalstæti 89,	Patreksfjörður
Sparisjóður Bolungarvíkur,	Aðalstræti 14,	Bolungarvík
Sparisjóður Hafnarfjarðar,	Strandgötu 8-10,	Hafnarfjörður - 2 hraðbankar
“	Hólshrauni 1b,	Hafnarfjörður
“	Hjallahrauni 15,	Hafnarfjörður
“	Melabraut 11,	Hafnarfjörður
“	Reykjavíkurvegi 66,	Hafnarfjörður
“	Garðatorgi,	Garðabæ - 2 hraðbankar
“	Faxafeni 2,	Reykjavík
“	við Suðurlandsveg,	Selfoss
Sparisjóður Hornafjarðar	Hafnarbraut 36,	Höfn
“	Vogalandi 2,	Djúpavogi
Sparisjóður Kópavogs	Digranesvegi 10,	Kópavogur
“	Digranesvegi 51,	Kópavogur
“	Smiðjuvegi 2,	Kópavogur
Sparisjóður Mýrasýslu	Borgarbraut 14,	Borgarnes
“	Borgartorgi 1,	Borgarnes
“	Egilsgötu 11,	Borgarnes
Sparisjóður Norðfjarðar	Egilsbraut 25,	Neskaupstað
Sparisjóður Norðlendinga	Skipagötu 9,	Akureyri

Sparisjóður Reykjavíkur og nágr.	Skólavörðustíg 11,	Reykjavík
“	Álfabakka 14,	Reykjavík
“	Faxafeni 14,	Reykjavík
“	Hátúni 2b,	Reykjavík
“	Holtagörðum,	Reykjavík
“	Iðufelli 14,	Reykjavík
“	Perlunni, Öskjuhlíð,	Reykjavík
“	Skeifunni 11,	Reykjavík
“	Spönginni, Grafarvogi,	Reykjavík
“	Stuðlahálsi 2,	Reykjavík
“	Suðurströnd 2,	Seltjarnarnes
“	Reykjavíkurvegi 72,	Hafnarfjörður
Sparisjóður Siglufjarðar	Túngötu 3,	Siglufjörður
Sparisjóður Svarfdæla	Ráðhúsinu,	Dalvík
Sparisjóður Vestmannaeyja	Bárustíg 15,	Vestmannaeyjar
Sparisjóður Vestur Húnavatnssýslu	Staðarskála,	Hrútafjörður
Sparisjóður vélstjóra	Borgartúni 18,	Reykjavík
“	Hringbraut 121,	Reykjavík
“	Kleifarseli 16,	Reykjavík
“	Rofabæ 39,	Reykjavík
“	Síðumúla 1,	Reykjavík
Sparisjóðurinn í Keflavík	Tjarnargötu 12,	Keflavík
“	Víkurbraut 62,	Grindavík

Hraðbankaafgreiðslur eru samtals 141 en voru 117 í árslok 1996.
Þær eru ekki meðtaldar í heildarfjölda afgreiðslustaða hér að framan.

**FJÖLDI AFGREIÐSLUSTAÐA VIÐSKIPTABANKA
OG SPARISJÓÐA OG ÍBÚAFJÖLDI
Á HVERN AFGREIÐSLUSTAÐ**

Fjöldi afgreiðslustaða				
Fjöldi afgreiðslustaða				
Árslok	Viðsk.- bankar	Spari- sjóðir	Alls	Íbúar á afgr.stað
1960	21	64	85	2.086
1964	49	60	109	1.745
1968	60	55	115	1.758
1972	75	52	127	1.646
1976	89	43	132	1.674
1980	103	44	147	1.559
1984	127	45	172	1.398
1985	128	45	173	1.399
1986	133	47	180	1.356
1987	137	47	184	1.344
1988	137	46	183	1.375
1989	137	46	183	1.385
1990	130	46	176	1.453
1991	128	49	177	1.467
1992	128	50	178	1.473
1993	124	50	174	1.523
1994	126	51	177	1.507
1995	128	51	179	1.496
1996	131	51	182	1.482
1997	132	50	182	1.494

ENGLISH SUMMARY

INTRODUCTION

The contents of this report are the annual accounts and statistical information for the financial institutions which, according to law, are under the supervision of the Bank Inspectorate of the Central Bank of Iceland. The report shows the profit and loss accounts of credit institutions, undertakings engaged in securities services and UCITS for 1997, including balance sheets at year-end 1997 together with various other information from the annual statements of these institutions. A special summary shows the consolidated annual accounts for these institutions when appropriate. Various other information on these institutions can be found, such as listings of the branches of commercial and savings banks at year-end 1997, and data on the number of employees. A separate chapter of the report deals with the operating performance and capital adequacy of credit institutions and securities firms for the year 1997. As before, the report also contains data on deposits at the Postal Giro Office and co-operative societies at the end of 1997. Finally, there is an English summary of the most important sections.

The annual statements of commercial banks, savings banks, and other credit institutions are governed by Rules No. 554/1994 with subsequent amendments. The rules are issued by the Bank Inspectorate and correspond to the Directives of the European Union concerning the annual statements of credit institutions.

New rules (No. 19/1998) now apply to the annual statements of undertakings engaged in securities services, and the annual statements of UCITS are governed by rules issued on 30 December 1993. The rules are issued by the Bank Inspectorate in accordance with legislation.

At the end of 1997 there were four commercial banks and 27 savings banks operating according to Act No. 113/1996. There were also 14 credit institutions other than commercial and savings banks in operation according to Act No. 123/1993. Included with the last-mentioned institutions are three leasing companies.

At the end of 1997 there were six securities firms and one securities brokerage licensed by the Minister of Commerce in accordance with Act No. 13/1996. In addition, at the same time there were eight UCITS operating under Act No. 10/1993 with subsequent amendments. Some of these funds are divisionalized.

In the 1997 annual report of the Central Bank of Iceland, an account is given of all amendments made during 1997 to laws, rules and regulations concerning the operations of financial institutions.

July 1998

OPERATING PERFORMANCE AND EQUITY POSITION OF CREDIT INSTITUTIONS AND SECURITIES FIRMS

1. Commercial banks and savings banks

1.1 Operating performance in 1997

Profits of commercial and savings banks before extraordinary items continued to improve in 1997. Profits after tax amounted to ISK 2,800 million, compared with ISK 1,920 million in 1996 and ISK 1,430 million in 1995. When extraordinary items have been accounted for, there is, however, a drop in profits between years to ISK 1,650 million in 1997, compared with ISK 1,870 million in 1996 and ISK 1,270 million in 1995.

The annual financial statements for the commercial banks and savings banks as a whole show a 7% return on equity, compared with 8.8% and 6.4% in the previous two years. Return on equity excluding extraordinary items, which came to 8.3% in 1996 and 6.8% in 1995, would on the other hand have reached 11.1% in 1997.

Closer analysis of this drop in profits between 1996 and 1997 reveals an actual increase in net interest income by ISK 970 million, or 8.1%, and a corresponding increase of ISK 860 million, or 13.7%, in other operating revenues. The increase in net operating revenues thus amounts to ISK 1,830 million, or 10%. Operating expenses, on the other hand, increased by ISK 1,210 million, or 9.5%, thereby causing an expansion of the net income margin by ISK 620 million, from ISK 5,540 million to ISK 6,160 million. Provisions for losses on loans dropped by ISK 480 million, or 16.6%, from ISK 2,910 million to ISK 2,430 million. Net profits before tax thus increased by ISK 1,100 million, or 42%, from ISK 2,630 million to ISK 3,730 million. Profits after tax rose by ISK 880 million, or 46%, from ISK 1,920 million to ISK 2,800 million. There was a marked increase in extraordinary expenses above extraordinary income, or ISK 1,100 million, which is ISK 230 million in excess of the increase in net profits before extraordinary items. These extraordinary expenses are primarily the result of final settlements of unpaid pension obligations of Landsbanki and Búnaðarbanki and are thus not likely to give rise to concern in the future.

Over the past two years, balance sheet totals have shown an increase of nearly 26%. The increase amounted to nearly 16% between 1996 and 1997, and 8.7% between 1995 and 1996. At individual institutions, the increase in the balance sheet between 1996 and 1997 ranged from 10-20%. Increases in balance sheet totals between 1996 and 1997 serve to explain increased revenue between years. However, as stated above, the proportional increase in revenue was somewhat less, since revenue as a proportion of balance sheet total dropped between years.

Table 1 shows aggregate main income and expense items of commercial and savings banks in 1996 and 1997, both in ISK 1000 million and as a proportion of balance sheet total. The table shows a reduction in most operating items as a proportion of balance sheet total. Net interest income thus dropped by 0.3 percentage points, or from 4.4% to 4.1%. Including other operating revenue the reduction amounts to 0.33 percentage points, or from 6.67% to 6.34%. Operating expenses decreased by 0.25 percentage points, or from 4.65% to 4.40%, thus reducing net earnings by 0.1 percentage point from around 2.0% to just over 1.9%. Provisions for losses on loans decreased considerably, or by 0.3%, from 1.1% to 0.8%, so that profit before tax and extraordinary items increased by just over 0.2% from 1% to 1.2%.

A comparison of interest income and interest expense as shown in Table 1 reveals that interest income as a proportion of balance sheet total stood at 9.1%, compared with 9.2% in 1996, which constitutes a drop by 0.1 percentage point. Interest expense, on the other hand, was just over 5% in 1997, compared with 4.8% in 1996, which is an increase by 0.2 percentage points, causing the interest margin, i.e. net interest income, to drop by 0.3 percentage points.

Table 1: Figures from the profit and loss accounts of commercial and savings banks

				Proportion of balance sheet total		
	1996 ISK 1000 million	1997 ISK 1000 million	Changes ISK 1000 million	1996 %	1997 %	Changes %
Interest income	25.3	29.0	3.7	9.23	9.12	-0.11
Interest expense	13.3	16.0	2.7	4.85	5.04	0.19
Net interest income	12.0	13.0	1.0	4.38	4.08	-0.30
Other operating income	6.3	7.1	0.8	2.30	2.25	-0.05
Net income	18.3	20.1	1.8	6.67	6.34	-0.33
Operating expenses	12.8	14.0	1.2	4.65	4.40	-0.25
Net earnings	5.5	6.1	0.6	2.02	1.94	-0.08
Provisions for losses on loans	2.9	2.4	-0.5	1.06	0.76	-0.30
Profit before tax	2.6	3.7	1.1	0.96	1.17	0.22
Income and property tax	0.7	0.9	0.2	0.26	0.29	0.03
Profit after tax	1.9	2.8	0.9	0.70	0.88	0.18
Extraordinary items, net (-profit/+loss)	0,0	1,1	1,1	0,02	0,36	0,35
Profits for the year	1.9	1.7	-0.2	0.68	0.52	-0.16

There is a noticeable difference in the 1997 performance figures of individual institutions. Íslandsbanki thus ran a profit of ISK 1,047 million, representing a 19.6% return on equity, compared with a profit of ISK 642 million and a 13.2% ROE in 1996. Landsbanki showed a profit of ISK 326 million, or a 4.9% ROE, while the corresponding figures for 1996 were ISK 262 million and 4.1%. At Búnaðarbanki, the profit came to ISK 137 million, which represents a ROE of 3.2%, compared with a profit of ISK 328 million and a ROE of 8.5% in 1996. Performance figures for Sparisjóðabanki Íslands are not included in the overall figures for the commercial and savings banks as the share in the bank's profits is included in the performance figures for the savings banks. Net profits of the bank came to ISK 112 million in 1997, which constitutes a return on equity of 10.3%, compared with a profit of ISK 113 million in 1996 and a 12.1% ROE.

Extraordinary expense items at Landsbanki and Búnaðarbanki on account of the final settlement of unpaid pension obligations in 1997 considerably reduced the return on equity for the year. These items aside, the return on equity as a proportion of profit after tax would have been just over 15% at Landsbanki and nearly 13% at Búnaðarbanki.

Performance figures for the savings banks show a net profit of ISK 137 million in 1997, or a 1.9% return on equity, compared with a profit of ISK 640 million, or a 10.2% ROE, in 1996. This negative trend is first and foremost the result of increased provisions for losses on loans in 1997, or ISK 955 million, compared with ISK 460 million in the previous year, which constitutes a difference of ISK 495 million. It is mainly two savings banks that stand out in this respect. Excluding these two savings banks, provisions for losses on loans were similar to that of the previous years, as was the operating performance.

1.2 Equity position

The capital adequacy ratio of the commercial and savings banks as a whole, as calculated in accordance with the current legislation, dropped from 10.7% at year-end 1996 to 9.9% at the same time in 1997. At year-end 1995 this ratio was calculated at 11.1%. This is primarily due to a considerable increase in the risk weighted base in excess of capital increase. The risk weighted base thus rose by 18.2% while the capital increase between 1996 and 1997 came to 8.7%. Over a two-year period between 1995 and 1997 the corresponding figures were 39% for the risk weighted base and 23.5% for capital.

A proportion of the capital included in the calculation of capital adequacy ratios comprises subordinated loans issued by individual institutions in order to strengthen their equity position. At year-end 1997, subordinated loans amounted to ISK 4.3 billion while other capital stood at ISK 21.7 billion. The corresponding figures for 1996 were ISK 3.5 billion and ISK 20.5 billion, and ISK 2.1 billion and ISK 19.0 billion for 1995. Subordinated loans have thus more than doubled over a period of two years, whereas other capital has increased by 14%. Consequently, there has been a greater decrease in capital adequacy ratios excluding subordinated loans than in capital adequacy ratios as stipulated by the current legislation. Capital adequacy ratios excluding subordinated loans thus stood at 10% at year-end 1995, at 9.2% at year-end 1996, and at 8.2% at year-end 1997.

Table 2 shows the capital adequacy ratios of individual banks and for the savings banks as a whole, both including and excluding subordinated loans. Nearly all instances indicate a reduction between 1995 and 1997.

Table 2: Capital adequacy ratios of commercial and savings banks

	Capital adequacy ratio, as defined by law.			Capital adequacy ratio, excluding subordinated loans.		
	Consolidated accounts			Consolidated accounts		
	1995	1996	1997	1995	1996	1997
	%	%	%	%	%	%
Landsbanki Íslands	9.5	9.3	8.5	7.4	7.0	6.3
Íslandsbanki hf.	10.2	10.0	10.0	9.1	8.1	7.8
Búnaðarbanki Íslands	10.9	10.2	8.7	10.9	10.2	8.7
Commercial banks, excl. Sparisjóðabanki Íslands	10.0	9.7	9.0	8.6	8.0	7.3
Savings banks	16.1	15.2	13.7	16.0	14.6	12.5
Commercial and savings banks	11.1	10.7	9.9	10.0	9.2	8.2
Sparisjóðabanki Íslands hf.	37.7	21.6	17.0	37.7	21.6	17.0

2. Other credit institutions

2.1 Investment credit funds

The nine investment credit funds listed at year-end 1997 reported a total operating profit of ISK 1,656 million for the year and a 10.9% return on equity, compared with a profit of ISK 1,361 million and a 10.5% ROE in 1996. As of end-May 1997, Kaupþing Ltd is defined as an investment credit fund after having been granted a licence to operate as such in accordance with Act No. 123/1993 on Credit Institutions other than Commercial Banks and Savings Banks. The credit funds covered by this Act vary greatly in the nature and composition of their revenues and expenses, which makes any comparison between individual funds rather difficult. The mainstay of the income of Kaupþing is, for instance, revenue from operations other than lending and a sizeable proportion of the revenue of Stofnlánadeild landbúnaðarins (the Agricultural Loan Fund), Byggðastofnun (the Institute of Regional Development) and Iðnlánasjóður (the Industrial Loan Fund) is made up of contributions from outside parties. The ROE of these funds ranged from -17% at Ferðamálasjóður (the Tourism Fund) to nearly 36% at Kaupþing Ltd. Provisions for losses on loans dropped from ISK 450 million in 1996, or 0.6% of balance sheet total, to ISK 190 million, or 0.2%. The largest funds, i.e. Fiskveiðasjóður Íslands (the Fisheries Loan Fund) and Iðnlánasjóður (the Industrial Loan Fund) had an ROE of between 11% to 14% during 1997. All the credit funds fulfilled the minimum capital adequacy requirements and most of the funds had capital adequacy ratios ranging from 11% to 24% at year-end 1997.

2.2 Leasing companies

The total operating profit of the leasing companies as a whole in 1997 was ISK 281 million, compared with a profit of ISK 153 million in 1996. The ROE was 18.6% as opposed to 12.3% in 1996. The return on equity at individual companies ranged from 15% to 20%. All three leasing companies showed a capital adequacy ratio of between 10.8% and 12.9% and thus managed to fulfil the minimum requirements as stipulated by law.

3. Undertakings engaged in securities services, securities firms

The six securities firms reported a total profit of ISK 33 million and an ROE of 3.6% in 1997, compared with a profit of ISK 107 million and a 15.4% ROE in 1996. This downward trend between years can be explained, on the one hand, by an increase in operating expenses (19.5%) in excess of increases in operating revenue (11.7%) and, on the other hand, by a substantial increase in lost claims with one of the securities firms. The return on equity ranged from -79.2% at Handsal Ltd to over 30% at Landsbréf Ltd. With the exception of Handsal Ltd, all the securities firms managed to fulfil the minimum capital adequacy requirement at year-end 1997. The capital adequacy ratio of Handsal was 3.1%, whereas for other securities firms these ratios ranged from 15% to 74%.

COMMERCIAL BANKS: PROFIT AND LOSS ACCOUNT 1997

<i>- Thousands of krónur -</i>	Lands- banki Íslands	Íslands- banki hf	Búnaðar- banki Íslands	Total	Sparisjóða- banki Íslands hf	Commercial banks Total
1. Interest receivable etc.:						
1.1. From credit institutions etc.	857.780	931.811	245.208	2.034.799	519.795	2.554.594
1.2. On loans and advances etc.	8.778.819	5.480.378	4.887.098	19.146.295	280.907	19.427.202
1.3. On debts evidenced by certificates etc	450.071	275.554	550.482	1.276.107	122.164	1.398.271
1.4. Other interest receivable etc.	22.492	2.189	824	25.505	0	25.505
Total	10.109.162	6.689.932	5.683.612	22.482.706	922.866	23.405.572
2. Interest payable etc.:						
2.1. To credit institutions	253.335	607.253	44.052	904.640	518.714	1.423.354
2.2. On deposits etc.	2.722.638	2.122.766	1.933.170	6.778.574	2.769	6.781.343
2.3. On bonds issued etc.	2.107.138	945.784	781.048	3.833.970	93.221	3.927.191
2.4. On subordinated liabilities	128.651	111.310	0	239.961	0	239.961
2.5. Other interest payable etc.	470.793	87.403	230.886	789.082	42.204	831.286
Total	5.682.555	3.874.516	2.989.156	12.546.227	656.908	13.203.135
Calculated inflation adjustment	(20.946)	(11.557)	(13.818)	(46.321)	(16.049)	(62.370)
A. NET INTEREST INCOME	4.405.661	2.803.859	2.680.637	9.890.157	249.909	10.140.066
3. Dividends from shares, other holdings etc.	201.617	302.885	66.044	570.546	36.883	607.429
4. Commissions receivable etc.	1.656.910	1.353.388	1.144.186	4.154.484	56.920	4.211.404
5. Commissions payable	6.878	176.788	140.885	324.551	970	325.521
6. Value adjustm. of other financial operations	241.748	465.925	326.036	1.033.709	66.018	1.099.727
7. Other operating income	97.505	124.906	64.458	286.869	8.069	294.938
B. PROFIT ON FINANCIAL ITEMS	6.596.563	4.874.175	4.140.476	15.611.214	416.829	16.028.043
8. General administrative costs						
8.1. Wages and wage-related expenditure	2.492.813	1.737.405	1.526.054	5.756.272	82.506	5.838.778
8.2. Other administrative costs	1.867.745	1.247.117	1.195.756	4.310.618	118.789	4.429.407
General administrative costs, total	4.360.558	2.984.522	2.721.810	10.066.890	201.295	10.268.185
9. Depreciation of tangible assets etc.	240.800	188.829	202.789	632.418	9.270	641.688
10. Other operating expenses	62.269	38.132	30.296	130.697	42.161	172.858
11. Provisions for bad and doubtful debts	458.592	616.146	399.429	1.474.167	0	1.474.167
12. Value adjustm. of investm. securities etc.	0	0	0	0	0	0
C. PROFIT ON ORDINARY ACTIVITIES BEFORE TAXES	1.474.344	1.046.546	786.152	3.307.042	164.103	3.471.145
13. Taxes						
13.1. Calculated income tax	358.229	0	209.125	567.354	42.871	610.225
13.2. Tax on net worth	62.649	0	36.378	99.027	9.713	108.740
Total	420.878	0	245.503	666.381	52.584	718.965
D. PROFIT/LOSS ON ORDINARY ACTIVITIES AFTER TAXES	1.053.466	1.046.546	540.649	2.640.661	111.519	2.752.180
14. Profit/loss on extraordinary activities	(727.312)	0	(403.324)	(1.130.636)	0	(1.130.636)
E. NET PROFIT/LOSS FOR THE YEAR	326.154	1.046.546	137.325	1.510.025	111.519	1.621.544

COMMERCIAL BANKS: BALANCE SHEET PR. 31.12. 1997

ASSETS	<i>- Thousands of krónur -</i>	Lands- banki	Íslands- banki hf	Búnaðar- banki	Total	Sparisjóða- banki	Commercial banks
		Íslands	Íslands	Íslands		Íslands hf	Total
1. Cash and demand dep. with centr. bank etc.		3.599.964	892.369	1.805.041	6.297.374	49.218	6.346.592
2. Treasury bills and other bills eligible for refinancing with central banks		2.012.426	1.314.972	1.436.745	4.764.143	784.740	5.548.883
3. Loans and advanc. to credit institutions etc.							
3.1. Required deposits with central banks		3.245.856	1.939.299	1.606.054	6.791.208	151.587	6.942.795
3.2. Loans and advances to credit instit.		6.506.257	11.529.981	3.157.880	21.194.118	9.327.570	30.521.688
Total		9.752.112	13.469.280	4.763.934	27.985.326	9.479.157	37.464.483
4. Loans and advances etc.							
4.1. Loans and advances to customers		89.839.514	50.729.154	47.956.335	188.525.003	2.883.297	191.408.300
4.2. Lease contracts		550.071	0	0	550.071	0	550.071
4.3. Appropriated assets		4.432.773	1.265.476	622.114	6.320.363	0	6.320.363
Total		94.822.358	51.994.630	48.578.449	195.395.437	2.883.297	198.278.734
5. Bonds and other fixed rate securities		7.388.912	7.655.281	6.484.729	21.528.922	3.189.468	24.718.390
6. Shares and other variable-yield securities		926.595	526.305	618.633	2.071.533	84.627	2.156.160
7. Shares in associated undertakings		989.432	639.178	472.340	2.100.950	178.733	2.279.683
8. Shares in affiliated undertakings		279.263	1.614.276	70.112	1.963.651	0	1.963.651
9. Intangible assets		0	0	0	0	0	0
10. Tangible assets							
10.1. Buildings and land		3.573.451	2.419.324	2.339.274	8.332.049	125.520	8.457.569
10.2. Equipment, machinery etc.		672.864	446.211	528.448	1.647.523	17.923	1.665.446
Total		4.246.315	2.865.535	2.867.722	9.979.572	143.443	10.123.015
11. Operating lease assets		0	0	0	0	0	0
12. Other assets		268.901	252.017	144.965	665.883	834	666.717
13. Prepayments and accrued income		214.622	160.586	124.401	499.609	25.471	525.080
Total assets		124.500.900	81.384.429	67.367.070	273.252.399	16.818.988	290.071.387

COMMERCIAL BANKS: BALANCE SHEET PR. 31.12. 1997

<i>-Thousands of krónur-</i>	Lands- banki	Íslands- banki hf	Búnaðar- banki	Total	Sparisjóða- banki	Commercial banks
LIABILITIES	Íslands	banki hf	Íslands	Total	Íslands hf	Total
1. Amounts owed to credit institutions etc.						
1.1. Debts repayable on demand	0	2.002.297	834.249	2.836.546	0	2.836.546
1.2. Other debts owed to credit institutions	11.927.925	11.680.155	2.936.153	26.544.233	12.915.803	39.460.036
Total	11.927.925	13.682.452	3.770.402	29.380.779	12.915.803	42.296.582
2. Deposits						
2.1. Demand deposits	47.119.571	21.111.181	23.264.365	91.495.117	186.426	91.681.543
2.2. Time deposits (up to 3 months)	0	10.761.229	8.889.988	19.651.217	0	19.651.217
2.3. Time deposits (> 3 months)	13.661.233	11.258.528	8.257.922	33.177.683	0	33.177.683
2.4. Special deposits	4.006.005	93.416	11.132	4.110.553	0	4.110.553
Total	64.786.809	43.224.354	40.423.408	148.434.571	186.426	148.620.997
3. Debts evidenced by certificates						
3.1. Debt securities in issue	17.242.091	4.684.121	3.730.708	25.656.920	174.783	25.831.703
3.2. Securities owed to credit institutions	15.353.065	10.625.430	13.413.278	39.391.773	1.232.864	40.624.637
3.3. Other debts	112.403	229.916	72.952	415.271	797.059	1.212.330
Total	32.707.559	15.539.467	17.216.938	65.463.964	2.204.706	67.668.670
4. Other liabilities	5.672.968	582.371	1.046.102	7.301.441	95.157	7.396.598
5. Accruals and deferred income	202.595	522.755	179.088	904.438	17.847	922.285
6. Provisions for liabilities and charges						
6.1. For pension commitments	0	0	0	0	45.271	45.271
6.2. For deferred taxes	0	0	324.243	324.243	22.653	346.896
6.3. Other provis. for liabilities & charges	0	0	0	0	0	0
Total	0	0	324.243	324.243	67.924	392.167
7. Subordinated liabilities	2.155.794	1.600.217	0	3.756.011	0	3.756.011
8. Owners' equity						
8.1. Share capital/Guarantee capital	0	3.878.670	0	3.878.670	549.944	4.428.614
8.2. Reserves	0	506.113	1.704.571	2.210.684	137.485	2.348.169
8.3. Revaluation account accord. to infl. account	5.434.811	438.277	2.702.317	8.575.405	58.814	8.634.219
8.4. Rev. account other than cov. by item 8.3	0	0	0	0	0	0
8.5. Retained earnings	1.612.439	1.409.753	0	3.022.192	584.882	3.607.074
Total	7.047.250	6.232.813	4.406.888	17.686.951	1.331.125	19.018.076
Total liabilities and owners' equity	124.500.900	81.384.429	67.367.070	273.252.399	16.818.988	290.071.387
OFF-BALANCE SHEET ITEMS						
1. Guarantees etc.						
Guarantees issued	7.662.732	10.812.139	3.114.844	21.589.715	1.774.712	23.364.427
2. Other commitments						
Sale with an option to repurchase	0	0	2.067.708	2.067.708	19.815	2.087.523
Irrevocable loan commitments	7.846.466	3.991.403	3.099.502	14.937.371	0	14.937.371
Credit equivalent of derivatives	208.200	159.000	255.000	622.200	283.000	905.200

COMMERCIAL BANKS: DIVERSE FIGURES FROM THE ANNUAL ACCOUNTS

<i>- Thousands of krónur -</i>	Lands- banki Íslands	Íslands- banki hf	Búnaðar- banki Íslands	Total	Sparisjóða- banki Íslands hf	Commercial banks Total
LOANS AND ADVANCES TO CUSTOMERS						
<i>Specification by types of loans:</i>						
Overdrafts	16.787.888	9.786.457	8.507.706	35.082.051	206.597	35.288.648
Produce/Operational credits	4.774.101	1.038.429	1.539.649	7.352.179	470.432	7.822.611
Bills of exchange	2.686.004	2.170.999	3.055.059	7.912.062	60.293	7.972.355
Debentures	39.663.060	37.562.060	34.124.882	111.350.002	308.323	111.658.325
Letter of credit redeemed	89.008	103.755	99.960	292.723	0	292.723
Other loans	25.839.452	67.454	629.078	26.535.984	1.837.652	28.373.636
Total	89.839.513	50.729.154	47.956.335	188.525.002	2.883.297	191.408.299
<i>Specification by sectors:</i>						
Central government and state owned enterprises	3,4%	0,1%	0,5%	1,8%	0,0%	1,7%
Municipalities	3,7%	1,1%	3,9%	3,1%	2,9%	3,1%
Enterprises:	67,1%	61,5%	65,2%	65,1%	97,1%	65,6%
Agriculture	1,7%	1,2%	7,0%	2,9%	3,3%	2,9%
Fisheries	35,2%	28,1%	14,3%	28,0%	58,1%	28,4%
Commerce	14,8%	12,0%	13,3%	13,7%	0,0%	13,5%
Manufacturing	6,4%	8,2%	6,9%	7,0%	0,0%	6,9%
Housebuilding contractors	2,5%	3,6%	3,6%	3,0%	0,0%	3,0%
Communication	1,6%	0,0%	2,9%	1,5%	1,2%	1,5%
Electric power	0,1%	0,0%	0,0%	0,0%	0,0%	0,0%
Services	4,9%	8,5%	17,1%	9,0%	34,5%	9,3%
Households	25,8%	37,3%	30,4%	30,0%	0,0%	29,6%
Total	100,0%	100,0%	100,0%	100,0%	100,0%	100,0%
ALLOWANCE ACCOUNT FOR CREDIT LOSSES						
Balance 1.1.1997	3.726.522	2.212.200	1.234.044	7.172.766	230.402	7.403.168
Provisions for the year	458.592	616.146	399.429	1.474.167	42.162	1.516.329
- Loans written off	(2.038.777)	(1.196.431)	(497.406)	(3.732.614)	(0)	(3.732.614)
Collected previously written off loans	541.408	45.885	8.685	595.978	0	595.978
Balance 31.12.1997	2.687.745	1.677.800	1.144.752	5.510.297	272.564	5.782.861
OWN FUNDS AND SOLVENCY RATIO						
<i>Own funds according to law:</i>						
Own funds - A (Tier 1)	7.047.250	6.232.813	4.406.888	17.686.951	1.331.125	19.018.076
Own funds - B (Tier 2)	2.155.794	1.600.217	0	3.756.011	0	3.756.011
- items deducted according to law	(818.089)	(535.797)	(416.479)	(1.770.365)	(99.764)	(1.870.129)
Own funds total	8.384.954	7.297.233	3.990.409	19.672.596	1.231.361	20.903.957
Risk assets	96.530.492	63.010.660	46.099.645	205.640.797	7.252.195	212.892.992
Solvency ratio	8,7%	11,6%	8,7%	9,6%	17,0%	9,8%
CHANGES IN OWN FUND						
Own funds 1.1.1997	6.593.924	5.387.369	4.184.379	16.165.672	1.062.626	17.228.298
Prior period adjustments	0	0	0	0	0	0
New paid-up share/guarantee capital	0	0	0	0	158.822	158.822
Revaluation of assets during the year	106.271	100.635	71.366	278.272	6.106	284.378
Calculated inflation adjustment	20.900	11.557	13.818	46.275	16.049	62.324
Dividend paid	(0)	(310.294)	(0)	(310.294)	(23.997)	(334.291)
Interest paid on guarantee capital	(0)	(0)	(0)	(0)	(0)	(0)
Various contributions	(0)	(3.000)	(0)	(3.000)	(0)	(3.000)
Other additions or disposals	0	0	0	0	0	0
Profit/Loss for the year	326.154	1.046.546	137.325	1.510.025	111.519	1.621.544
Own funds 31.12.1997	7.047.250	6.232.813	4.406.888	17.686.951	1.331.125	19.018.076

COMMERCIAL BANKS: PROFIT AND LOSS ACCOUNT 1997

- CONSOLIDATED ACCOUNTS -

<i>- Thousands of krónur -</i>	Lands- banki Íslands Consolid.	Íslands- banki hf Consolid.	Búnaðar- banki Íslands	Total	Sparisjóða- banki Íslands hf	Commercial banks Total
1. Interest receivable etc.:						
1.1. From credit institutions etc.	857.780	490.418	245.208	1.593.405	519.795	2.113.200
1.2. On loans and advances etc.	8.474.817	7.229.136	4.887.098	20.591.051	280.907	20.871.958
1.3. On debts evidenced by certificates etc	548.073	275.554	550.482	1.374.109	122.164	1.496.273
1.4. Other interest receivable etc.	25.525	2.313	824	28.662	0	28.662
Total	9.906.194	7.997.421	5.683.612	23.587.227	922.866	24.510.093
2. Interest payable etc.:						
2.1. To credit institutions	269.654	476.637	44.052	790.342	518.714	1.309.056
2.2. On deposits etc.	2.716.850	2.104.300	1.933.170	6.754.321	2.769	6.757.090
2.3. On bonds issued etc.	2.013.711	1.850.429	781.048	4.645.188	93.221	4.738.409
2.4. On subordinated liabilities	128.651	111.310	0	239.961	0	239.961
2.5. Other interest payable etc.	470.794	89.121	230.886	790.801	42.204	833.005
Total	5.599.659	4.631.797	2.989.156	13.220.612	656.908	13.877.520
Calculated inflation adjustment	(25.186)	(39.627)	(13.818)	(78.631)	(16.049)	(94.680)
A. NET INTEREST INCOME	4.281.349	3.325.997	2.680.637	10.287.983	249.909	10.537.892
3. Dividends from shares, other holdings etc.	321.803	60.020	66.044	447.867	36.883	484.750
4. Commissions receivable etc.	1.956.053	1.596.495	1.144.186	4.696.734	56.920	4.753.654
5. Commissions payable	(6.878)	182.350	140.885	316.357	970	317.327
6. Value adjustm. of other financial operations	355.750	486.750	326.036	1.168.536	66.018	1.234.554
7. Other operating income	213.701	153.529	64.458	431.688	8.069	439.757
B. PROFIT ON FINANCIAL ITEMS	7.135.534	5.440.441	4.140.476	16.716.451	416.829	17.133.280
8. General administrative costs						
8.1. Wages and wage-related expenditure	2.756.364	1.910.656	1.526.054	6.193.075	82.506	6.275.581
8.2. Other administrative costs	2.077.322	1.459.062	1.195.756	4.732.140	118.789	4.850.929
General administrative costs, total	4.833.686	3.369.718	2.721.810	10.925.215	201.295	11.126.510
9. Depreciation of tangible assets etc.	264.843	205.482	202.789	673.114	9.270	682.384
10. Other operating expenses	53.618	47.773	30.296	131.687	42.161	173.848
11. Provisions for bad and doubtful debts	471.318	759.615	399.429	1.630.362	0	1.630.362
12. Value adjustm. of investm. securities etc.	0	0	0	0	0	0
C. PROFIT ON ORDINARY ACTIVITIES BEFORE TAXES	1.512.069	1.057.853	786.152	3.356.074	164.103	3.520.177
13. Taxes						
13.1. Calculated income tax	392.750	(596)	209.125	601.279	42.871	644.150
13.2. Tax on net worth	65.852	11.903	36.378	114.133	9.713	123.846
Total	458.602	11.307	245.503	715.412	52.584	767.996
D. PROFIT/LOSS ON ORDINARY ACTIVITIES AFTER TAXES	1.053.467	1.046.546	540.649	2.640.662	111.519	2.752.181
14. Profit/loss on extraordinary activities	(727.313)	0	(403.324)	(1.130.636)	0	(1.130.636)
E. NET PROFIT/LOSS FOR THE YEAR	326.154	1.046.546	137.325	1.510.026	111.519	1.621.545

COMMERCIAL BANKS: BALANCE SHEET PR. 31.12. 1997

- CONSOLIDATED ACCOUNTS -

ASSETS	- Thousands of krónur -	Lands- banki	Íslands- banki hf	Búnaðar- banki	Total	Sparisjóða- banki	Commercial banks
		Íslands Consolid.	Consolid.	Íslands		Íslands hf	Total
1. Cash and demand dep. with centr. bank etc.		3.599.964	892.410	1.805.041	6.297.415	49.218	6.346.633
2. Treasury bills and other bills eligible for refinancing with central banks		2.012.426	1.314.972	1.436.745	4.764.143	784.740	5.548.883
3. Loans and advanc. to credit institutions etc.							
3.1. Required deposits with central banks		3.245.856	1.939.299	1.606.054	6.791.208	151.587	6.942.795
3.2. Loans and advances to credit instit.		6.506.257	3.034.634	3.157.880	12.698.771	9.327.570	22.026.341
Total		9.752.112	4.973.933	4.763.934	19.489.979	9.479.157	28.969.136
4. Loans and advances etc.							
4.1. Loans and advances to customers		89.064.821	62.961.532	47.956.335	199.982.688	2.883.297	202.865.985
4.2. Lease contracts		550.071	5.139.150	0	5.689.221	0	5.689.221
4.3. Appropriated assets		4.108.215	1.454.658	622.114	6.184.988	0	6.184.988
Total		93.723.107	69.555.340	48.578.449	211.856.896	2.883.297	214.740.193
5. Bonds and other fixed rate securities		8.827.239	7.614.839	6.484.729	22.926.806	3.189.468	26.116.274
6. Shares and other variable-yield securities		989.497	1.067.153	618.633	2.675.283	84.627	2.759.910
7. Shares in associated undertakings		991.974	639.178	472.340	2.103.492	178.733	2.282.225
8. Shares in affiliated undertakings		7.397	30.352	70.112	107.861	0	107.861
9. Intangible assets		0	0	0	0	0	0
10. Tangible assets							
10.1. Buildings and land		3.630.827	2.432.467	2.339.274	8.402.568	125.520	8.528.088
10.2. Equipment, machinery etc.		748.386	474.131	528.448	1.750.965	17.923	1.768.888
Total		4.379.213	2.906.598	2.867.722	10.153.533	143.443	10.296.976
11. Operating lease assets		0	0	0	0	0	0
12. Other assets		263.173	304.577	144.965	712.715	834	713.549
13. Prepayments and accrued income		216.723	158.345	124.401	499.468	25.471	524.939
Total assets		124.762.825	89.457.697	67.367.070	281.587.592	16.818.988	298.406.580

COMMERCIAL BANKS: BALANCE SHEET PR. 31.12. 1997

- CONSOLIDATED ACCOUNTS -

	Lands- banki Íslands	Íslands- banki hf	Búnaðar- banki		Sparisjóða- banki	Commercial banks
<i>-Thousands of krónur-</i>	Consolid.	Consolid.	Íslands	Total	Íslands hf	Total
LIABILITIES						
1. Amounts owed to credit institutions etc.						
1.1. Debts repayable on demand	0	1.708.046	834.249	2.542.295	0	2.542.295
1.2. Other debts owed to credit institutions	11.927.925	11.679.450	2.936.153	26.543.527	12.915.803	39.459.330
Total	11.927.925	13.387.496	3.770.402	29.085.823	12.915.803	42.001.626
2. Deposits						
2.1. Demand deposits	46.993.533	21.091.666	23.264.365	91.349.564	186.426	91.535.990
2.2. Time deposits (up to 3 months)	0	10.761.229	8.889.988	19.651.217	0	19.651.217
2.3. Time deposits (> 3 months)	13.661.233	11.258.294	8.257.922	33.177.449	0	33.177.449
2.4. Special deposits	4.006.005	93.416	11.132	4.110.554	0	4.110.554
Total	64.660.772	43.204.605	40.423.408	148.288.784	186.426	148.475.210
3. Debts evidenced by certificates						
3.1. Debt securities in issue	17.277.093	9.216.531	3.730.708	30.224.332	174.783	30.399.115
3.2. Securities owed to credit institutions	15.446.565	10.657.679	13.413.278	39.517.522	1.232.864	40.750.386
3.3. Other debts	112.403	3.811.858	72.952	3.997.214	797.059	4.794.273
Total	32.836.062	23.686.068	17.216.938	73.739.068	2.204.706	75.943.774
4. Other liabilities	5.850.956	809.015	1.046.102	7.706.073	95.157	7.801.230
5. Accruals and deferred income	279.613	536.945	179.088	995.646	17.847	1.013.493
6. Provisions for liabilities and charges						
6.1. For pension commitments	0	0	0	0	45.271	45.271
6.2. For deferred taxes	4.453	2.048	324.243	330.745	22.653	353.398
6.3. Other provis. for liabilities & charges	0	0	0	0	0	0
Total	4.453	2.048	324.243	330.745	67.924	398.669
7. Subordinated liabilities	2.155.794	1.600.217	0	3.756.011	0	3.756.011
8. Owners' equity						
8.1. Share capital/Guarantee capital	0	3.877.479	0	3.877.479	549.944	4.427.423
8.2. Reserves	16.635	505.899	1.704.571	2.227.105	137.485	2.364.590
8.3. Revaluation account accord. to infl. account	5.434.811	438.172	2.702.317	8.575.301	58.814	8.634.115
8.4. Rev. account other than cov. by item 8.3	0	0	0	0	0	0
8.5. Retained earnings	1.595.804	1.409.753	0	3.005.557	584.882	3.590.439
Total	7.047.250	6.231.303	4.406.888	17.685.441	1.331.125	19.016.566
Total liabilities and owners' equity	124.762.825	89.457.697	67.367.070	281.587.592	16.818.988	298.406.580
OFF-BALANCE SHEET ITEMS						
1. Guarantees etc.						
Guarantees issued	8.050.232	4.088.025	3.114.844	15.253.101	1.774.712	17.027.813
2. Other commitments						
Sale with an option to repurchase	0	0	2.067.708	2.067.708	19.815	2.087.523
Irrevocable loan commitments	7.846.466	3.991.403	3.099.502	14.937.371	0	14.937.371
Credit equivalent of derivatives	208.200	159.000	255.000	622.200	283.000	905.200

COMMERCIAL BANKS: DIVERSE FIGURES FROM THE ANNUAL ACCOUNTS

- CONSOLIDATED ACCOUNTS -

<i>- Thousands of krónur -</i>	Lands- banki Íslands Consolid.	Íslands- banki hf Consolid.	Búnaðar- banki Íslands	Total	Sparisjóða- banki Íslands hf	Commercial banks Total
LOANS AND ADVANCES TO CUSTOMERS						
<i>Specification by types of loans:</i>						
Overdrafts	15.714.916	9.785.776	8.507.706	34.008.398	206.597	34.214.995
Produce/Operational credits	4.774.101	1.085.706	1.539.649	7.399.457	470.432	7.869.889
Bills of exchange	2.686.004	2.183.159	3.055.059	7.924.222	60.293	7.984.515
Debentures	39.899.596	49.735.682	34.124.882	123.760.161	308.323	124.068.484
Letter of credit redeemed	89.008	103.755	99.960	292.723	0	292.723
Other loans	25.901.195	67.454	629.078	26.597.727	1.837.652	28.435.379
Total	89.064.821	62.961.532	47.956.335	199.982.688	2.883.297	202.865.985
<i>Specification by sectors:</i>						
Central government and state owned enterprises	3,4%	0,2%	0,5%	1,7%	0,0%	1,6%
Municipalities	3,7%	0,9%	3,9%	2,8%	2,9%	2,8%
Enterprises:	66,4%	61,7%	65,2%	64,5%	97,1%	65,0%
Agriculture	1,7%	1,1%	7,0%	2,8%	3,3%	2,8%
Fisheries	35,7%	22,8%	14,3%	26,4%	58,1%	26,9%
Commerce	15,0%	13,2%	13,3%	14,0%	0,0%	13,8%
Manufacturing	6,5%	9,5%	6,9%	7,6%	0,0%	7,5%
Housebuilding contractors	2,5%	4,3%	3,6%	3,3%	0,0%	3,3%
Communication	1,6%	0,0%	2,9%	1,4%	1,2%	1,4%
Electric power	0,1%	0,0%	0,0%	0,0%	0,0%	0,0%
Services	3,3%	10,7%	17,1%	9,0%	34,5%	9,3%
Households	26,5%	37,2%	30,4%	31,0%	0,0%	30,5%
Total	100,0%	100,0%	100,0%	100,0%	100,0%	100,0%
ALLOWANCE ACCOUNT FOR CREDIT LOSSES						
Balance 1.1.1997	3.726.522	2.785.957	1.234.044	7.746.523	230.402	7.976.925
Provisions for the year	458.592	759.615	399.429	1.617.636	42.162	1.659.798
- Loans written off	(2.038.777)	(1.385.498)	(497.406)	(3.921.681)	(0)	(3.921.681)
Collected previously written off loans	541.408	69.168	8.685	619.261	0	619.261
Balance 31.12.1997	2.687.745	2.229.242	1.144.752	6.061.739	272.564	6.334.303
OWN FUNDS AND SOLVENCY RATIO						
<i>Own funds according to law:</i>						
Own funds - A (Tier 1)	7.047.250	6.231.303	4.406.888	17.685.441	1.331.125	19.016.566
Own funds - B (Tier 2)	2.155.794	1.600.217	0	3.756.011	0	3.756.011
- items deducted according to law	818.089	535.797	416.479	1.770.365	99.764	1.870.129
Own funds total	8.384.954	7.295.723	3.990.409	19.671.086	1.231.361	20.902.447
Risk assets	98.339.338	73.321.482	46.099.645	217.760.465	7.252.195	225.012.660
Solvency ratio	8,5%	10,0%	8,7%	9,0%	17,0%	9,3%
CHANGES IN OWN FUND						
Own funds 1.1.1997	6.593.924	5.385.889	4.184.379	16.164.192	1.062.626	17.226.818
Prior period adjustments	0	0	0	0	0	0
New paid-up share/guarantee capital	0	0	0	0	158.822	158.822
Revaluation of assets during the year	101.971	72.535	71.366	245.872	6.106	251.978
Calculated inflation adjustment	25.200	39.627	13.818	78.645	16.049	94.694
Dividend paid	(0)	(310.294)	(0)	(310.294)	(23.997)	(334.291)
Interest paid on guarantee capital	(0)	(0)	(0)	(0)	(0)	(0)
Various contributions	(0)	(3.000)	(0)	(3.000)	(0)	(3.000)
Other additions or disposals	0	0	0	0	0	0
Profit/Loss for the year	326.154	1.046.546	137.325	1.510.025	111.519	1.621.544
Own funds 31.12.1997	7.047.250	6.231.303	4.406.888	17.685.441	1.331.125	19.016.566

SAVINGS BANKS: PROFIT AND LOSS ACCOUNT 1997

- TOTALS AND 5 LARGEST -

<i>- Thousands of krónur -</i>	Savings- banks Total	Sparisj. Reykjavíkur og nágr.	Sparisj. Hafnar- fjarðar	Sparisj. vélstjóra	Sparisj. í Keflavík	Sparisj. Mýra- sýslu
1. Interest receivable etc.:						
1.1. From credit institutions etc.	434.401	95.539	59.821	43.542	55.430	16.630
1.2. On loans and advances etc.	5.633.701	1.025.146	930.864	620.415	706.056	359.840
1.3. On debts evidenced by certificates etc	410.682	232.543	4.753	52.237	24.698	9.358
1.4. Other interest receivable etc.	15.779	12.552	1.348	217	102	0
Total	6.494.563	1.365.780	996.786	716.410	786.286	385.828
2. Interest payable etc.:						
2.1. To credit institutions	199.573	18.956	33.971	4.002	14.456	1.670
2.2. On deposits etc.	2.035.275	559.767	236.966	256.858	282.582	105.900
2.3. On bonds issued etc.	966.861	178.056	189.678	139.525	129.389	63.523
2.4. On subordinated liabilities	30.665	10.726	0	0	17.731	0
2.5. Other interest payable etc.	116.518	23.579	25.293	15.004	5.521	11.798
Total	3.348.892	791.084	485.908	415.389	449.678	182.891
Calculated inflation adjustment	(60.262)	(3.517)	(13.297)	(8.005)	(2.912)	(5.939)
A. NET INTEREST INCOME	3.085.409	571.180	497.581	293.016	333.696	196.998
3. Dividends from shares, other holdings etc.	308.591	75.212	47.587	43.638	37.692	20.966
4. Commissions receivable etc.	1.085.768	270.469	175.398	119.741	137.723	37.605
5. Commissions payable	148.214	48.205	28.365	19.113	14.188	2.645
6. Value adjustm. of other financial operations	88.211	49.081	3.315	25.316	3.143	(952)
7. Other operating income	105.702	4.546	19.496	16.056	6.990	2.457
B. PROFIT ON FINANCIAL ITEMS	4.525.467	922.284	715.012	478.654	505.056	254.429
8. General administrative costs						
8.1. Wages and wage-related expenditure	1.491.924	328.072	224.020	134.304	186.103	89.914
8.2. Other administrative costs	1.492.803	342.474	225.310	152.387	198.424	63.647
General administrative costs, total	2.984.727	670.546	449.330	286.691	384.527	153.561
9. Depreciation of tangible assets etc.	145.286	35.857	28.386	18.475	11.216	6.818
10. Other operating expenses	18.812	0	5.676	0	722	6.030
11. Provisions for bad and doubtful debts	955.356	53.419	50.507	33.977	185.707	36.111
12. Value adjustm. of investm. securities etc.	0	0	0	0	0	0
C. PROFIT ON ORDINARY ACTIVITIES BEFORE TAXES	421.286	162.462	181.113	139.510	(77.115)	51.909
13. Taxes						
13.1. Calculated income tax	192.618	50.409	59.734	44.635	(23.447)	12.365
13.2. Tax on net worth	70.621	11.450	16.827	11.926	1.515	7.243
Total	263.240	61.858	76.561	56.561	(21.932)	19.608
D. PROFIT/LOSS ON ORDINARY ACTIVITIES AFTER TAXES	158.046	100.603	104.552	82.949	(55.183)	32.301
14. Profit/loss on extraordinary activities	(20.648)	0	0	0	0	0
E. NET PROFIT/LOSS FOR THE YEAR	137.398	100.603	104.552	82.949	(55.183)	32.301

SAVINGS BANKS: BALANCE SHEET PR. 31.12. 1997

- TOTALS AND 5 LARGEST -

ASSETS	Savings- banks Total	Sparisj. Reykjavíkur og nágr.	Sparisj. Hafnar- fjarðar	Sparisj. vélstjóra	Sparisj. í Keflavík	Sparisj. Mýra- sýslu
1. Cash and demand dep. with centr. bank etc.	533.837	95.795	55.812	75.621	47.853	63.680
2. Treasury bills and other bills eligible for refinancing with central banks	0	0	0	0	0	0
3. Loans and advanc. to credit institutions etc.						
3.1. Required deposits with central banks	1.810.798	423.806	284.886	223.565	212.177	97.961
3.2. Loans and advances to credit instit.	6.612.042	1.415.739	614.948	942.763	1.058.382	176.768
Total	8.422.840	1.839.545	899.834	1.166.328	1.270.559	274.729
4. Loans and advances etc.						
4.1. Loans and advances to customers	47.682.916	9.940.168	7.829.938	5.965.958	6.109.347	3.028.035
4.2. Lease contracts	0	0	0	0	0	0
4.3. Appropriated assets	539.588	24.063	107.278	0	174.377	9.899
Total	48.222.505	9.964.230	7.937.216	5.965.958	6.283.724	3.037.934
5. Bonds and other fixed rate securities	7.112.956	4.094.934	174.028	1.157.822	335.828	241.325
6. Shares and other variable-yield securities	1.459.770	894.559	78.827	0	13.711	23.495
7. Shares in associated undertakings	2.390.637	606.562	365.362	367.803	290.700	168.918
8. Shares in affiliated undertakings	0	0	0	0	0	0
9. Intangible assets	20.724	0	0	20.724	0	0
10. Tangible assets						
10.1. Buildings and land	1.564.920	303.926	233.270	160.572	95.328	82.937
10.2. Equipment, machinery etc.	403.411	115.389	48.627	40.149	64.764	22.306
Total	1.968.331	419.315	281.897	200.721	160.091	105.243
11. Operating lease assets	0	0	0	0	0	0
12. Other assets	140.538	78.988	9.998	12.221	7.289	15.042
13. Prepayments and accrued income	142.459	38.577	17.095	17.392	22.443	2.979
Total assets	70.414.598	18.032.505	9.820.069	8.984.590	8.432.197	3.933.345

SAVINGS BANKS: BALANCE SHEET PR. 31.12. 1997

- TOTALS AND 5 LARGEST -

<i>-Thousands of krónur-</i>	Savings- banks Total	Sparisj. Reykjavíkur og nágr.	Sparisj. Hafnar- fjarðar	Sparisj. vélstjóra	Sparisj. í Keflavík	Sparisj. Mýra- sýslu
LIABILITIES						
1. Amounts owed to credit institutions etc.						
1.1. Debts repayable on demand	1.297.225	959.260	0	0	0	5.306
1.2. Other debts owed to credit institutions	1.353.400	129.062	344.080	60.435	293.958	34.059
Total	2.650.625	1.088.322	344.080	60.435	293.958	39.365
2. Deposits						
2.1. Demand deposits	23.084.066	5.388.866	3.361.375	3.345.350	2.911.205	1.049.088
2.2. Time deposits (up to 3 months)	5.198.523	1.562.298	433.051	314.228	651.006	473.743
2.3. Time deposits (> 3 months)	14.606.721	3.943.925	1.448.999	2.287.534	1.973.594	637.195
2.4. Special deposits	10.828	0	0	0	0	0
Total	42.900.139	10.895.089	5.243.425	5.947.113	5.535.805	2.160.026
3. Debts evidenced by certificates						
3.1. Debt securities in issue	12.285.438	3.127.930	2.356.021	1.595.543	1.631.550	504.903
3.2. Securities owed to credit institutions	1.804.511	955.175	0	0	0	415.590
3.3. Other debts	7.527	0	0	6.646	0	0
Total	14.097.476	4.083.105	2.356.021	1.602.189	1.631.550	920.493
4. Other liabilities	710.739	129.780	127.022	92.062	83.579	36.662
5. Accruals and deferred income	230.774	41.548	22.146	59.063	20.506	9.019
6. Provisions for liabilities and charges						
6.1. For pension commitments	1.401.350	237.229	305.170	138.140	147.829	138.881
6.2. For deferred taxes	365.671	98.750	93.630	83.666	0	31.645
6.3. Other provis. for liabilities & charges	0	0	0	0	0	0
Total	1.767.021	335.979	398.800	221.806	147.829	170.526
7. Subordinated liabilities	617.736	254.041	0	0	208.372	0
8. Owners' equity						
8.1. Share capital/Guarantee capital	552.101	103.093	4.021	8.573	146.073	3.000
8.2. Reserves	4.370.255	978.039	1.324.554	553.796	0	594.254
8.3. Revaluation account accord. to infl. account	1.042.967	22.906	0	342.021	299.776	0
8.4. Rev. account other than cov. by item 8.3	0	0	0	0	0	0
8.5. Retained earnings	1.474.765	100.603	0	97.532	64.748	0
Total	7.440.087	1.204.641	1.328.575	1.001.922	510.598	597.254
Total liabilities and owners' equity	70.414.597	18.032.505	9.820.069	8.984.590	8.432.197	3.933.345
OFF-BALANCE SHEET ITEMS						
1. Guarantees etc.						
Guarantees issued	2.984.084	1.071.050	564.186	238.457	142.827	100.842
2. Other commitments						
Sale with an option to repurchase	0	0	0	0	0	0
Irrevocable loan commitments	2.135.364	0	800.080	0	371.271	0
Credit equivalent of derivatives	0	0	0	0	0	0

SAVINGS BANKS: DIVERSE FIGURES FROM THE ANNUAL ACCOUNTS

- TOTALS AND 5 LARGEST -

<i>- Thousands of krónur -</i>	Savings- banks Total	Sparisj. Reykjavíkur og nágr.	Sparisj. Hafnar- fjarðar	Sparisj. vélstjóra	Sparisj. í Keflavík	Sparisj. Mýra- sýslu
LOANS AND ADVANCES TO CUSTOMERS						
<i>Specification by types of loans:</i>						
Overdrafts	11.173.976	3.555.744	1.733.137	952.728	823.005	335.855
Produce/Operational credits	905.802	0	97.358	0	183.974	63.597
Bills of exchange	3.363.258	351.202	417.308	1.001.836	387.422	295.823
Debentures	32.054.779	5.988.274	5.575.265	3.965.719	4.681.491	2.332.760
Letter of credit redeemed	146.778	29.276	6.870	35.669	22.434	0
Other loans	38.323	15.672	0	10.006	11.021	0
Total	47.682.916	9.940.168	7.829.938	5.965.958	6.109.347	3.028.035
<i>Specification by sectors:</i>						
Central government and state owned enterpris	1,2%	3,4%	0,4%	0,4%	0,7%	0,1%
Municipalities	2,8%	2,1%	4,1%	4,3%	0,9%	0,7%
Enterprises:	44,5%	40,3%	39,0%	55,6%	28,7%	66,5%
Agriculture	2,9%	0,7%	0,1%	0,2%	0,0%	23,3%
Fisheries	7,4%	0,6%	4,4%	0,4%	11,5%	0,2%
Commerce	14,7%	16,6%	9,7%	46,1%	6,5%	8,4%
Manufacturing	6,3%	3,7%	9,1%	0,0%	3,2%	17,8%
Housebuilding contractors	2,9%	2,4%	7,0%	2,2%	0,3%	0,0%
Communication	0,2%	0,5%	0,4%	0,0%	0,0%	0,0%
Electric power	0,3%	1,3%	0,4%	0,0%	0,0%	0,0%
Services	9,7%	14,5%	7,9%	6,7%	7,2%	16,8%
Households	51,5%	54,2%	56,5%	39,6%	69,7%	32,7%
Total	100,0%	100,0%	100,0%	100,0%	100,0%	100,0%
ALLOWANCE ACCOUNT FOR CREDIT LOSSES						
Balance 1.1.1997	1.857.136	192.660	187.780	115.471	217.151	243.365
Provisions for the year	955.291	53.419	50.507	33.977	185.707	36.111
- Loans written off	(604.754)	(37.174)	(48.325)	(18.782)	(101.916)	(69.468)
Collected previously written off loans	11.411	0	0	0	3.616	0
Balance 31.12.1997	2.219.085	208.905	189.962	130.666	304.558	210.008
OWN FUNDS AND SOLVENCY RATIO						
<i>Own funds according to law:</i>						
Own funds - A (Tier 1)	7.439.557	1.204.641	1.328.575	1.001.921	510.597	597.254
Own funds - B (Tier 2)	581.502	254.041	0	0	208.372	0
- items deducted according to law	(1.693.214)	(358.496)	(256.157)	(316.134)	(203.346)	(87.656)
Own funds total	6.327.845	1.100.186	1.072.418	685.787	515.623	509.598
Risk assets	46.126.083	10.788.645	7.023.939	4.089.273	5.848.033	2.788.913
Solvency ratio	13,7%	10,2%	15,3%	16,8%	8,8%	18,3%
CHANGES IN OWN FUND						
Own funds 1.1.1997	6.928.699	1.065.174	1.199.338	901.488	555.634	553.792
Prior period adjustments	48	0	0	0	0	0
New paid-up share/guarantee capital	249.173	27.471	0	(21)	(894)	0
Revaluation of assets during the year	83.099	19.389	11.982	10.786	8.128	5.523
Calculated inflation adjustment	60.263	3.517	13.297	8.005	2.912	5.939
Dividend paid	(17.962)	(11.513)	(594)	(1.285)	(0)	(300)
Interest paid on guarantee capital	(0)	(0)	(0)	(0)	(0)	(0)
Various contributions	(0)	(0)	(0)	(0)	(0)	(0)
Other additions or disposals	(628)	0	0	0	0	0
Profit/Loss for the year	137.395	100.603	104.552	82.949	(55.183)	32.300
Own funds 31.12.1997	7.440.088	1.204.641	1.328.575	1.001.922	510.597	597.254

OTHER CREDIT INSTITUTIONS: PROFIT AND LOSS ACCOUNT 1997

I. INVESTMENT CREDIT FUNDS

<i>- Thousands of krónur -</i>	Fiskveiða- sjóður Íslands	Iðnlána- sjóður	Stofnlána- deild landbún.	Verslunar- lána- sjóður	Kaup- þing hf.	Byggða- stofnun
1. Interest receivable etc.:						
1.1. From credit institutions etc.	74.805	20.979	12.624	6.736	5.246	13.659
1.2. On loans and advances etc.	1.501.979	1.409.992	586.465	923.506	55.492	618.980
1.3. On debts evidenced by certificates etc	39.765	70.862	11.653	0	146.843	0
1.4. Other interest receivable etc.	0	0	0	0	4.683	0
Total	1.616.548	1.501.833	610.742	930.242	212.264	632.640
2. Interest payable etc.:						
2.1. To credit institutions	0	7.214	761	6.699	140.072	368.042
2.2. On deposits etc.	79.221	0	0	0	0	0
2.3. On bonds issued etc.	958.991	947.468	631.559	529.626	62.783	0
2.4. On subordinated liabilities	0	0	0	236.491	0	0
2.5. Other interest payable etc.	38.808	1.657	15.759	0	478	21.014
Total	1.077.021	956.339	648.079	772.816	203.333	389.056
Calculated inflation adjustment	(102.123)	(69.279)	(47.932)	(7.755)	(6.495)	(17.547)
A. NET INTEREST INCOME	437.404	476.215	(85.269)	149.671	2.436	226.037
3. Dividends from shares, other holdings etc.	550.012	17.356	32.818	0	206.432	0
4. Commissions receivable etc.	1.929	44.997	2.533	12.158	396.017	0
5. Commissions payable	13.588	1.888	0	10.767	25.953	0
6. Value adjustm. of other financial operations	180.930	100.401	(25.502)	0	131.258	0
7. Other operating income	0	203.673	352.201	4.430	3.738	231.454
B. PROFIT ON FINANCIAL ITEMS	1.156.687	840.754	276.781	155.492	713.928	457.491
8. General administrative costs						
8.1. Wages and wage-related expenditure	113.937	96.907	38.694	0	224.168	107.373
8.2. Other administrative costs	81.850	169.829	0	29.211	224.045	30.216
General administrative costs, total	195.788	266.736	38.694	29.211	448.213	137.589
9. Depreciation of tangible assets etc.	8.052	6.533	0	0	17.327	5.769
10. Other operating expenses	0	0	33.355	0	0	142.000
11. Provisions for bad and doubtful debts	(6.361)	7.915	37.499	55.044	0	4.671
12. Value adjustm. of investm. securities etc.	0	0	0	0	0	0
C. PROFIT ON ORDINARY ACTIVITIES BEFORE TAXES	959.208	559.570	167.232	71.237	248.388	167.462
13. Taxes						
13.1. Calculated income tax	143.669	0	0	0	62.794	0
13.2. Tax on net worth	84.110	46.649	36.385	5.593	6.319	0
Total	227.779	46.649	36.385	5.593	69.113	0
D. PROFIT/LOSS ON ORDINARY ACTIVITIES AFTER TAXES	731.430	512.921	130.847	65.644	179.275	167.462
14. Profit/loss on extraordinary activities	(86.171)	0	(32.176)	0	0	(113.253)
E. NET PROFIT/LOSS FOR THE YEAR	645.259	512.921	98.671	65.644	179.275	54.209

OTHER CREDIT INSTITUTIONS: PROFIT AND LOSS ACCOUNT 1997

I. INVESTMENT CREDIT FUNDS

<i>- Thousands of krónur -</i>	Samvinnu- sjóður	Ferða- mála- sjóður	Útflutnings- lána- sjóður	Total	Consolid. Accounts Kaupþing hf.	Consolid. Accounts Iðnlána- sjóður
	Íslands hf.					
1. Interest receivable etc.:						
1.1. From credit institutions etc.	2.611	580	7.309	144.549	5.518	21.074
1.2. On loans and advances etc.	529.855	88.758	10.323	5.725.350	55.492	1.420.315
1.3. On debts evidenced by certificates etc	0	197	1.024	270.344	220.055	71.886
1.4. Other interest receivable etc.	0	0	0	4.683	4.685	0
Total	532.467	89.535	18.656	6.144.926	285.750	1.513.275
2. Interest payable etc.:						
2.1. To credit institutions	24.939	105	3.831	551.663	148.538	3.449
2.2. On deposits etc.	0	0	0	79.221	0	0
2.3. On bonds issued etc.	350.499	74.646	0	3.555.573	62.783	947.468
2.4. On subordinated liabilities	0	0	0	236.491	0	0
2.5. Other interest payable etc.	0	0	97	77.813	478	1.754
Total	375.438	74.751	3.928	4.500.760	211.799	952.671
Calculated inflation adjustment	(2.373)	(2.018)	(4.603)	(260.126)	(8.606)	(73.881)
A. NET INTEREST INCOME	154.656	12.766	10.125	1.384.040	65.345	486.723
3. Dividends from shares, other holdings etc.	121.248	0	0	927.867	30.049	16.957
4. Commissions receivable etc.	12.831	0	0	470.465	570.063	37.815
5. Commissions payable	0	0	0	52.196	13.753	1.888
6. Value adjustm. of other financial operations	1.298	(3.067)	0	385.317	145.560	100.401
7. Other operating income	3.169	1.784	0	800.449	10.420	203.673
B. PROFIT ON FINANCIAL ITEMS	293.202	11.482	10.125	3.915.943	807.684	843.681
8. General administrative costs						
8.1. Wages and wage-related expenditure	39.480	916	0	621.476	259.894	96.907
8.2. Other administrative costs	24.862	13.537	6.829	580.379	251.962	169.859
General administrative costs, total	64.342	14.454	6.829	1.201.856	511.856	266.766
9. Depreciation of tangible assets etc.	3.108	0	0	40.789	18.640	6.533
10. Other operating expenses	0	0	0	175.355	0	0
11. Provisions for bad and doubtful debts	70.000	7.087	0	175.856	0	7.915
12. Value adjustm. of investm. securities etc.	0	11.415	0	11.415	0	0
C. PROFIT ON ORDINARY ACTIVITIES BEFORE TAXES	155.751	(21.473)	3.296	2.310.672	277.188	562.467
13. Taxes						
13.1. Calculated income tax	31.612	0	0	238.074	90.744	0
13.2. Tax on net worth	1.351	1.699	2.896	185.002	7.169	49.546
Total	32.962	1.699	2.896	423.076	97.913	49.546
D. PROFIT/LOSS ON ORDINARY ACTIVITIES AFTER TAXES	122.789	(23.172)	400	1.887.595	179.275	512.921
14. Profit/loss on extraordinary activities	0	0	0	(231.600)	0	0
E. NET PROFIT/LOSS FOR THE YEAR	122.789	(23.172)	400	1.655.995	179.275	512.921

OTHER CREDIT INSTITUTIONS: PROFIT AND LOSS ACCOUNT 1997

II. OTHER CREDIT FUNDS

- Thousands of krónur -	Hafna- bóta- sjóður	Orku- sjóður	Total
1. Interest receivable etc.:			
1.1. From credit institutions etc.	0	0	0
1.2. On loans and advances etc.	62.768	12.181	74.949
1.3. On debts evidenced by certificates etc	0	0	0
1.4. Other interest receivable etc.	244	0	244
Total	63.012	12.181	75.193
2. Interest payable etc.:			
2.1. To credit institutions	12.195	0	12.195
2.2. On deposits etc.	0	3.049	3.049
2.3. On bonds issued etc.	0	0	0
2.4. On subordinated liabilities	0	0	0
2.5. Other interest payable etc.	0	0	0
Total	12.195	3.049	15.244
Calculated inflation adjustment	(10.548)	(3.216)	(13.764)
A. NET INTEREST INCOME	40.269	5.916	46.185
3. Dividends from shares, other holdings etc.	0	0	0
4. Commissions receivable etc.	0	0	0
5. Commissions payable	0	0	0
6. Value adjustm. of other financial operations	0	(46)	(46)
7. Other operating income	63.338	30.000	93.338
B. PROFIT ON FINANCIAL ITEMS	103.607	35.870	139.477
8. General administrative costs			
8.1. Wages and wage-related expenditure	0	925	925
8.2. Other administrative costs	1.326	1.630	2.956
General administrative costs, total	1.326	2.555	3.881
9. Depreciation of tangible assets etc.	0	0	0
10. Other operating expenses	43.599	0	43.599
11. Provisions for bad and doubtful debts	0	2.240	2.240
12. Value adjustm. of investm. securities etc.	0	0	0
C. PROFIT ON ORDINARY ACTIVITIES BEFORE TAXES	58.682	31.075	89.757
13. Taxes			
13.1. Calculated income tax	0	0	0
13.2. Tax on net worth	8.311	2.803	11.114
Total	8.311	2.803	11.114
D. PROFIT/LOSS ON ORDINARY ACTIVITIES AFTER TAXES	50.371	28.272	78.643
14. Profit/loss on extraordinary activities	0	0	0
E. NET PROFIT/LOSS FOR THE YEAR	50.371	28.272	78.643

OTHER CREDIT INSTITUTIONS: PROFIT AND LOSS ACCOUNT 1997

III. LEASING COMPANIES

- Thousands of krónur -	Glitnir hf.	Lýsing hf.	SP Fjár- mögnun hf.	Total
1. Interest receivable etc.:				
1.1. From credit institutions etc.	7.279	10.308	0	17.587
1.2. On loans and advances etc.	839.853	754.908	366.696	1.961.457
1.3. On debts evidenced by certificates etc	0	0	0	0
1.4. Other interest receivable etc.	0	0	2.463	2.463
Total	847.132	765.215	369.159	1.981.507
2. Interest payable etc.:				
2.1. To credit institutions	115	0	0	115
2.2. On deposits etc.	0	0	0	0
2.3. On bonds issued etc.	495.045	457.766	216.084	1.168.895
2.4. On subordinated liabilities	0	19.514	0	19.514
2.5. Other interest payable etc.		8.885	0	8.885
Total	495.160	486.165	216.084	1.197.409
Calculated inflation adjustment	(16.144)	(7.807)	(4.072)	(28.023)
A. NET INTEREST INCOME	335.828	271.243	149.003	756.074
3. Dividends from shares, other holdings etc.	139	7.449	0	7.588
4. Commissions receivable etc.	57.704	929	25.691	84.324
5. Commissions payable	3.647	0	0	3.647
6. Value adjustm. of other financial operations	3.527	0	(1.633)	1.894
7. Other operating income	21.423	12.436	2.199	36.058
B. PROFIT ON FINANCIAL ITEMS	414.974	292.057	175.260	882.291
8. General administrative costs				
8.1. Wages and wage-related expenditure	68.242	62.216	31.886	162.344
8.2. Other administrative costs	79.783	56.285	26.088	162.156
General administrative costs, total	148.025	118.501	57.974	324.500
9. Depreciation of tangible assets etc.	9.074	7.793	6.047	22.914
10. Other operating expenses	3.993	0	0	3.993
11. Provisions for bad and doubtful debts	88.425	63.346	48.286	200.057
12. Value adjustm. of investm. securities etc.	0	0	0	0
C. PROFIT ON ORDINARY ACTIVITIES BEFORE TAXES	165.457	102.418	62.952	330.827
13. Taxes				
13.1. Calculated income tax	0	29.514	16.900	46.414
13.2. Tax on net worth	3.898	0	0	3.898
Total	3.898	29.514	16.900	50.312
D. PROFIT/LOSS ON ORDINARY ACTIVITIES AFTER TAXES	161.559	72.904	46.052	280.515
14. Profit/loss on extraordinary activities	0	0	0	0
E. NET PROFIT/LOSS FOR THE YEAR	161.559	72.904	46.052	280.515

OTHER CREDIT INSTITUTIONS: BALANCE SHEET PR. 31.12. 1997

I. INVESTMENT CREDIT FUNDS

ASSETS	- Thousands of krónur -	Fiskveiða- sjóður Íslands	Iðnlána- sjóður	Stofnlána- deild landbún.	Verslunar- lána- sjóður	Kaup- þing hf.	Byggða- stofnun
1. Cash and demand dep. with centr. bank etc.		232.516	1.209	1	5		104.497
2. Treasury bills and other bills eligible for refinancing with central banks		0	0	0	0	0	100.000
3. Loans and advanc. to credit institutions etc.							
3.1. Required deposits with central banks		0	0	0	0	0	0
3.2. Loans and advances to credit instit.		796.991	824.101	857.329	20.327	1.710.182	27.253
Total		796.991	824.101	857.329	20.327	1.710.182	27.253
4. Loans and advances etc.							
4.1. Loans and advances to customers		26.273.317	17.576.307	9.985.954	9.027.371	1.139.914	6.316.082
4.2. Lease contracts		0	137.062	0	0	0	
4.3. Appropriated assets		3.000	662.825	25.076	154.728	0	61.872
Total		26.276.317	18.376.194	10.011.029	9.182.099	1.139.914	6.377.954
5. Bonds and other fixed rate securities		1.941.412	776.825	0	0	3.483.906	0
6. Shares and other variable-yield securities		1.022.981	572.301	0	0	631.361	268.432
7. Shares in associated undertakings		0	0	0	0	0	0
8. Shares in affiliated undertakings		0	232.166	0	0	303.273	0
9. Intangible assets		0	0	0	0	3.829	0
10. Tangible assets							
10.1. Buildings and land		75.000	87.313	0	0	83.739	264.724
10.2. Equipment, machinery etc.		12.300	23.355	0	0	24.518	0
Total		87.300	110.668	0	0	108.257	264.724
11. Operating lease assets		0	0	0	0	0	0
12. Other assets		55.869	84.799	1.348	12	225.782	31.883
13. Prepayments and accrued income		0	28.535	54.451	1.246	56.531	0
Total assets		30.413.387	21.006.798	10.924.159	9.203.689	7.663.035	7.174.743

OTHER CREDIT INSTITUTIONS: BALANCE SHEET PR. 31.12. 1997

I. INVESTMENT CREDIT FUNDS

ASSETS	- Thousands of krónur -	Samvinnu- sjóður Íslands hf.	Ferða- mála- sjóður	Útflutnings- lána- sjóður	Total	Consolid. Accounts Kaupþing hf.	Consolid. Accounts Iðnlána- sjóður
1. Cash and demand dep. with centr. bank etc.		0	0	798	339.025	0	2.008
2. Treasury bills and other bills eligible for refinancing with central banks		0	0	0	100.000	0	0
3. Loans and advanc. to credit institutions etc.							
3.1. Required deposits with central banks		0	0	0	0	0	0
3.2. Loans and advances to credit instit.		105.153	2.813	207.263	4.551.413	1.746.177	825.272
Total		105.153	2.813	207.263	4.551.413	1.746.177	825.272
4. Loans and advances etc.							
4.1. Loans and advances to customers		5.209.349	1.080.111	41.255	76.649.661	1.061.784	17.617.561
4.2. Lease contracts		5.697	0	0	142.759	0	137.062
4.3. Appropriated assets		127.366	19.434	0	1.054.301	0	662.825
Total		5.342.412	1.099.545	41.255	77.846.720	1.061.784	18.417.448
5. Bonds and other fixed rate securities		307.477	0	4.876	6.514.496	3.832.421	781.701
6. Shares and other variable-yield securities		930.687	15.000	0	3.440.762	912.602	572.301
7. Shares in associated undertakings		0	0	0	0	0	0
8. Shares in affiliated undertakings		0	0	0	535.439	24.585	0
9. Intangible assets		0	0	0	3.829	3.829	0
10. Tangible assets							
10.1. Buildings and land		11.752	0	0	522.529	83.739	87.313
10.2. Equipment, machinery etc.		17.725	0	0	77.898	27.594	23.355
Total		29.477	0	0	600.426	111.333	110.668
11. Operating lease assets		0	0	0	0	0	0
12. Other assets		105.670	4.170	0	509.533	365.384	84.799
13. Prepayments and accrued income		0	0	0	140.763	74.257	28.535
Total assets		6.820.876	1.121.529	254.192	94.582.408	8.132.372	20.822.732

OTHER CREDIT INSTITUTIONS: BALANCE SHEET PR. 31.12. 1997

1 II. OTHER CREDIT FUNDS

ASSETS	- Thousands of krónur -	Hafna- bóta- sjóður	Orku- sjóður	Total
1. Cash and demand dep. with centr. bank etc.		161.907	115.091	276.998
2. Treasury bills and other bills eligible for refinancing with central banks		0	0	0
3. Loans and advanc. to credit institutions etc.				
3.1. Required deposits with central banks		0	0	0
3.2. Loans and advances to credit instit.		0	0	0
Total		0	0	0
4. Loans and advances etc.				
4.1. Loans and advances to customers		400.375	121.634	522.009
4.2. Lease contracts		0	0	0
4.3. Appropriated assets		0	0	0
Total		400.375	121.634	522.009
5. Bonds and other fixed rate securities		0	0	0
6. Shares and other variable-yield securities		0	0	0
7. Shares in associated undertakings		0	0	0
8. Shares in affiliated undertakings		0	0	0
9. Intangible assets		0	0	0
10. Tangible assets				
10.1. Buildings and land		0	0	0
10.2. Equipment, machinery etc.		0	0	0
Total		0	0	0
11. Operating lease assets		0	0	0
12. Other assets		73.735	0	73.735
13. Prepayments and accrued income		14.491	0	14.491
Total assets		650.508	236.725	887.232

OTHER CREDIT INSTITUTIONS: BALANCE SHEET PR. 31.12. 1997

III. LEASING COMPANIES

ASSETS	<i>- Thousands of krónur -</i>	Glitnir hf.	Lýsing hf.	SP Fjár- mögnun hf.	Total
1. Cash and demand dep. with centr. bank etc.		0	0	0	0
2. Treasury bills and other bills eligible for refinancing with central banks		0	0	0	0
3. Loans and advanc. to credit institutions etc.					
3.1. Required deposits with central banks		0	0	0	0
3.2. Loans and advances to credit instit.		290.206	681.935	9.077	981.218
Total		290.206	681.935	9.077	981.218
4. Loans and advances etc.					
4.1. Loans and advances to customers		3.410.786	1.188.052	1.833.250	6.432.087
4.2. Lease contracts		5.139.150	6.309.242	1.767.696	13.216.088
4.3. Appropriated assets		34.455	75.930	3.430	113.815
Total		8.584.391	7.573.224	3.604.376	19.761.990
5. Bonds and other fixed rate securities		0	0	0	0
6. Shares and other variable-yield securities		447	0	0	447
7. Shares in associated undertakings		1.566	81.294	0	82.860
8. Shares in affiliated undertakings		0	80	49	129
9. Intangible assets		0	0	0	0
10. Tangible assets					
10.1. Buildings and land		13.143	38.717	22.023	73.883
10.2. Equipment, machinery etc.		10.767	31.867	15.294	57.928
Total		23.910	70.584	37.317	131.812
11. Operating lease assets		0	0	0	0
12. Other assets		31.882	0	18.817	50.699
13. Prepayments and accrued income		286	3.294	0	3.580
Total assets		8.932.688	8.410.410	3.669.637	21.012.735

OTHER CREDIT INSTITUTIONS: BALANCE SHEET PR. 31.12. 1997

I. INVESTMENT CREDIT FUNDS

<i>-Thousands of krónur-</i>	Fiskveiða- sjóður	Iðnlána- sjóður	Stofnlána- deild	Verslunar- lána- sjóður	Kaup- þing hf.	Byggða- stofnun
LIABILITIES	Íslands	landbún.	landbún.	landbún.	landbún.	landbún.
1. Amounts owed to credit institutions etc.						
1.1. Debts repayable on demand	0	0	0	0	493	0
1.2. Other debts owed to credit institutions	0	206.091	0	0	4.938.255	0
Total	0	206.091	0	0	4.938.748	0
2. Debts to customers	323.038	0	0	0	0	0
3. Debts evidenced by certificates						
3.1. Debt securities in issue	883.109	5.100.516	4.987.734	3.312.010	379.893	1.217.632
3.2. Securities owed to credit institutions	22.243.978	11.137.435	702.461	1.596.111	0	4.250.730
3.3. Other debts	0	298.448	2.696.982	3.581.942	508.998	0
Total	23.127.087	16.536.399	8.387.177	8.490.063	888.891	5.468.362
4. Other liabilities	122.349	74.854	46.820	10.624	723.432	163.528
5. Accruals and deferred income	(61.469)	0	14.140	38.547	79.025	0
6. Provisions for liabilities and charges						
6.1. For pension commitments	379.800	25.928	0	0	0	296.153
6.2. For deferred taxes	185.336	0	0	0	53.798	0
6.3. Other provis. for liabilities & charges	0	0	0	0	0	0
Total	565.136	25.928	0	0	53.798	296.153
7. Subordinated liabilities	0	0	0	234.157	302.030	0
8. Owners' equity						
8.1. Share capital/Guarantee capital	0	456.142	0	50.191	73.466	0
8.2. Reserves	0	0	0	172.685	145.343	0
8.3. Revaluation account accord. to infl. account	0	0	0	0	9.708	58.493
8.4. Rev. account other than cov. by item 8.3	0	0	0	0	0	0
8.5. Retained earnings	6.337.245	3.707.384	2.476.021	207.422	448.594	1.188.208
Total	6.337.245	4.163.526	2.476.021	430.298	677.111	1.246.701
Total liabilities and owners' equity	30.413.387	21.006.798	10.924.159	9.203.689	7.663.035	7.174.744

OFF-BALANCE SHEET ITEMS

1. Guarantees etc.						
Guarantees issued	0	810.118	0	0	0	0
2. Other commitments						
Sale with an option to repurchase	0	0	0	0	0	0
Forward purchases of assets	0	0	0	0	0	0
Credit equivalent of derivatives	0	0	0	0	0	0

OTHER CREDIT INSTITUTIONS: BALANCE SHEET PR. 31.12. 1997

I. INVESTMENT CREDIT FUNDS

<i>-Thousands of krónur-</i>	Samvinnu- sjóður	Ferða- mála- sjóður	Útflutnings- lána- sjóður	Total	Consolid. Accounts Kaupþing hf.	Consolid. Accounts Iðnlána- sjóður
LIABILITIES	Íslands hf.					
1. Amounts owed to credit institutions etc.						
1.1. Debts repayable on demand	0	0	0	493	493	0
1.2. Other debts owed to credit institutions	0	0	19.130	5.163.476	5.198.002	0
Total	0	0	19.130	5.163.969	5.198.495	0
2. Debts to customers	0	0	0	323.038	0	0
3. Debts evidenced by certificates						
3.1. Debt securities in issue	4.193.867	0	0	20.074.761	379.893	5.100.516
3.2. Securities owed to credit institutions	1.103.148	1.001.864	0	42.035.727	0	11.156.564
3.3. Other debts	61.557	0	0	7.147.927	508.998	298.448
Total	5.358.572	1.001.864	0	69.258.415	888.891	16.555.528
4. Other liabilities	17.801	7.743	2.896	1.170.048	909.546	77.750
5. Accruals and deferred income	0	0	0	70.243	80.372	0
6. Provisions for liabilities and charges						
6.1. For pension commitments	0	0	0	701.881	0	25.928
6.2. For deferred taxes	59.961	0	0	299.095	75.927	0
6.3. Other provis. for liabilities & charges	0	0	0	0	0	0
Total	59.961	0	0	1.000.977	75.927	25.928
7. Subordinated liabilities	0	0	0	536.187	302.030	0
8. Owners' equity						
8.1. Share capital/Guarantee capital	731.159	0	34.950	1.345.908	73.466	456.142
8.2. Reserves	348.861	111.922	0	778.810	145.343	0
8.3. Revaluation account accord. to infl. account	57.514	0	0	125.715	9.708	0
8.4. Rev. account other than cov. by item 8.3	0	0	0	0	0	0
8.5. Retained earnings	247.008	0	197.216	14.809.099	448.594	3.707.384
Total	1.384.542	111.922	232.166	17.059.533	677.111	4.163.526
Total liabilities and owners' equity	6.820.876	1.121.529	254.192	94.582.409	8.132.372	20.822.732

OFF-BALANCE SHEET ITEMS

1. Guarantees etc.						
Guarantees issued	1.108	0	0	811.226	0	791.180
2. Other commitments						
Sale with an option to repurchase	0	0	0	0	0	0
Forward purchases of assets	0	0	0	0	0	0
Credit equivalent of derivatives	0	0	0	0	0	0

OTHER CREDIT INSTITUTIONS: BALANCE SHEET PR. 31.12. 1997

1 II. OTHER CREDIT FUNDS

<i>-Thousands of krónur-</i>	Hafna- bóta- sjóður	Orku- sjóður	Total
LIABILITIES			
1. Amounts owed to credit institutions etc.			
1.1. Debts repayable on demand	0	0	0
1.2. Other debts owed to credit institutions	78.650	0	78.650
Total	78.650	0	78.650
2. Debts to customers	0	0	0
3. Debts evidenced by certificates			
3.1. Debt securities in issue	0	0	0
3.2. Securities owed to credit institutions	0	0	0
3.3. Other debts	0	42.758	42.758
Total	0	42.758	42.758
4. Other liabilities	0	659	659
5. Accruals and deferred income	1.750	0	1.750
6. Provisions for liabilities and charges			
6.1. For pension commitments	0	0	0
6.2. For deferred taxes	8.267	2.803	11.070
6.3. Other provis. for liabilities & charges	0	0	0
Total	8.267	2.803	11.070
7. Subordinated liabilities	0	0	0
8. Owners' equity			
8.1. Share capital/Guarantee capital	0	159.017	159.017
8.2. Reserves	0	0	0
8.3. Revaluation account accord. to infl. account	0	3.216	3.216
8.4. Rev. account other than cov. by item 8.3	0	0	0
8.5. Retained earnings	561.841	28.272	590.113
Total	561.841	190.505	752.346
Total liabilities and owners' equity	650.508	236.725	887.232

OFF-BALANCE SHEET ITEMS

1. Guarantees etc.			
Guarantees issued	0	0	0
2. Other commitments			
Sale with an option to repurchase	0	0	0
Forward purchases of assets	0	0	0
Credit equivalent of derivatives	0	0	0

OTHER CREDIT INSTITUTIONS: BALANCE SHEET PR. 31.12. 1997

III. LEASING COMPANIES

LIABILITIES	<i>-Thousands of krónur-</i>			
	Glitnir hf.	Lýsing hf.	SP Fjár- mögnun hf.	Total
1. Amounts owed to credit institutions etc.				
1.1. Debts repayable on demand	0	0	0	0
1.2. Other debts owed to credit institutions	0	0	0	0
Total	0	0	0	0
2. Debts to customers	0	0	0	0
3. Debts evidenced by certificates				
3.1. Debt securities in issue	1.260.843	5.305.721	1.966.860	8.533.424
3.2. Securities owed to credit institutions	6.533.312	1.808.529	1.253.785	9.595.626
3.3. Other debts	0	199.865	0	199.865
Total	7.794.155	7.314.115	3.220.645	18.328.915
4. Other liabilities	24.935	128.562	8.422	161.919
5. Accruals and deferred income	0	24.214	0	24.214
6. Provisions for liabilities and charges				
6.1. For pension commitments	0	0	0	0
6.2. For deferred taxes	0	108.277	16.900	125.177
6.3. Other provis. for liabilities & charges	0	0	0	0
Total	0	108.277	16.900	125.177
7. Subordinated liabilities	169.721	261.820	153.901	585.442
8. Owners' equity				
8.1. Share capital/Guarantee capital	610.514	305.500	200.000	1.116.014
8.2. Reserves	133.691	33.658	13.973	181.323
8.3. Revaluation account accord. to infl. account	0	6.380	7.838	14.218
8.4. Rev. account other than cov. by item 8.3	0	0	0	0
8.5. Retained earnings	199.672	227.885	47.957	475.514
Total	943.877	573.423	269.768	1.787.068
Total liabilities and owners' equity	8.932.688	8.410.410	3.669.637	21.012.735

OFF-BALANCE SHEET ITEMS

1. Guarantees etc.				
Guarantees issued	0	148.775	0	148.775
2. Other commitments				
Sale with an option to repurchase	0	0	0	0
Forward purchases of assets	0	0	0	0
Credit equivalent of derivatives	10.246	0	0	10.246

OTHER CREDIT INSTITUTIONS: DIVERSE FIGURES FROM THE ANNUAL ACCOUNTS

I. INVESTMENT CREDIT FUNDS

<i>- Thousands of krónur -</i>	Fiskveiða- sjóður Íslands	Iðnlána- sjóður	Stofnlána- deild landbún.	Verslunar- lána- sjóður	Kaup- þing hf.	Byggða- stofnun
LOANS AND ADVANCES TO CUSTOMERS						
<i>Specification by types of loans:</i>						
Overdrafts	0	0	0	0	0	0
Produce/Operational credits	0	0	0	0	0	0
Bills of exchange	0	0	0	0	0	0
Debentures	26.273.317	17.713.369	9.985.954	9.027.371	209.455	6.316.082
Letter of credit redeemed	0	0	0	0	0	0
Other loans	0	0	0	0	930.459	0
Total	26.273.317	17.713.369	9.985.954	9.027.371	1.139.914	6.316.082

Specification by sectors:

Central government and state owned enterprises	0,1%	0,2%	0,0%	0,0%	0,0%	0,0%
Municipalities	0,6%	1,9%	0,6%	0,2%	0,0%	4,9%
Enterprises:	99,3%	91,6%	99,4%	65,9%	81,6%	91,3%
Agriculture	0,0%	0,4%	99,4%	0,4%	0,0%	5,1%
Fisheries	99,3%	17,7%	0,0%	8,5%	16,0%	65,6%
Commerce	0,0%	10,7%	0,0%	23,4%	7,8%	0,0%
Manufacturing	0,0%	43,0%	0,0%	11,7%	0,0%	9,5%
Housebuilding contractors	0,0%	2,9%	0,0%	4,0%	0,0%	0,0%
Communication	0,0%	0,0%	0,0%	0,0%	0,0%	0,0%
Electric power	0,0%	0,0%	0,0%	0,0%	0,0%	0,0%
Services	0,0%	16,8%	0,0%	17,9%	57,8%	11,1%
Households	0,0%	6,3%	0,0%	33,9%	18,4%	3,8%
Total	100,0%	100,0%	100,0%	100,0%	100,0%	100,0%

ALLOWANCE ACCOUNT FOR CREDIT LOSSES

Balance 1.1.1997	593.545	766.665	400.000	346.600	0	1.312.078
Provisions for the year	(409)	7.915	37.499	55.044	0	4.671
- Loans written off	(25.978)	(123.675)	(45.499)	(150.968)	(0)	(117.827)
Collected previously written off loans	192	10.374		21.024	0	17.467
Balance 31.12.1997	567.351	661.279	392.000	271.700	0	1.216.389

OWN FUNDS AND SOLVENCY RATIO

<i>Own funds according to law:</i>						
Own funds - A (Tier 1)	6.337.245	4.163.526	2.476.021	430.298	673.282	1.246.701
Own funds - B (Tier 2)	0	0	0	215.149	302.030	0
- items deducted according to law	(288.115)	(0)	(0)	(0)	303.273	(0)
Own funds total	6.049.131	4.163.526	2.476.021	645.447	672.039	1.246.701
Risk assets	31.282.324	17.293.827	10.575.255	5.475.459	4.681.110	7.278.796
Solvency ratio	19,3%	24,1%	23,4%	11,8%	0	17,1%

CHANGES IN OWN FUND

Own funds 1.1.1997	5.625.214	3.574.256	2.329.418	356.899	493.326	1.169.640
Prior period adjustments	0	0	0	0	0	0
New paid-up share/guarantee capital	0	0	0	0	0	0
Revaluation of assets during the year	2.695	7.070	0	0	5.361	5.305
Calculated inflation adjustment	102.123	69.279	47.932	7.755	6.495	17.547
Dividend paid	(0)	(0)	(0)	(0)	(7.347)	(0)
Interest paid on guarantee capital	(0)	(0)	(0)	(0)	(0)	(0)
Various contributions	(0)	(0)	(0)	(0)	(0)	(0)
Other additions or disposals	(38.046)	0	0	0	0	0
Profit/Loss for the year	645.259	512.921	98.671	65.644	179.276	54.209
Own funds 31.12.1997	6.337.245	4.163.526	2.476.021	430.298	677.111	1.246.701

OTHER CREDIT INSTITUTIONS: DIVERSE FIGURES FROM THE ANNUAL ACCOUNTS

I. INVESTMENT CREDIT FUNDS

<i>- Thousands of krónur -</i>	Samvinnu- sjóður Íslands hf.	Ferða- mála- sjóður	Útflutnings- lána- sjóður	Total	Consolid. Accounts Kaupþing hf.	Consolid. Accounts Iðnlána- sjóður
LOANS AND ADVANCES TO CUSTOMERS						
<i>Specification by types of loans:</i>						
Overdrafts	0	0	0	0	0	0
Produce/Operational credits	0	0	0	0	0	0
Bills of exchange	87.975	0	0	87.975	0	0
Debentures	4.667.829	1.080.111	41.255	75.314.743	192.926	17.754.623
Letter of credit redeemed	0	0	0	0	0	0
Other loans	453.545	0	0	1.384.004	868.858	0
Total	5.209.349	1.080.111	41.255	76.786.723	1.061.784	17.754.623
<i>Specification by sectors:</i>						
Central government and state owned enterprises	0,0%	0,0%	0,0%	0,1%	0,0%	0,2%
Municipalities	0,0%	0,0%	0,0%	1,1%	0,0%	1,9%
Enterprises:	31,0%	100,0%	100,0%	88,1%	80,3%	91,6%
Agriculture	0,1%	0,0%	0,0%	13,4%	0,0%	0,4%
Fisheries	2,2%	0,0%	32,0%	45,3%	17,2%	17,8%
Commerce	6,5%	0,0%	0,0%	5,7%	8,4%	10,7%
Manufacturing	1,0%	0,0%	35,0%	12,1%	0,0%	43,0%
Housebuilding contractors	3,4%	0,0%	0,0%	1,4%	0,0%	2,9%
Communication	0,0%	0,0%	0,0%	0,0%	0,0%	0,0%
Electric power	0,0%	0,0%	0,0%	0,0%	0,0%	0,0%
Services	17,7%	100,0%	33,0%	10,3%	54,7%	16,8%
Households	69,0%	0,0%	0,0%	10,6%	19,7%	6,3%
Total	100,0%	100,0%	100,0%	100,0%	100,0%	100,0%
ALLOWANCE ACCOUNT FOR CREDIT LOSSES						
Balance 1.1.1997	68.862	31.313	0	3.519.063	0	766.665
Provisions for the year	70.000	7.087	0	181.807	0	7.915
- Loans written off	(37.828)	(1.285)	(0)	(503.060)	(0)	(123.675)
Collected previously written off loans	1.387	0	0	50.444	0	10.374
Balance 31.12.1997	102.421	37.115	0	3.248.254	0	661.279
OWN FUNDS AND SOLVENCY RATIO						
Own funds according to law:						
Own funds - A (Tier 1)	1.384.542	111.922	232.166	17.055.703	673.282	4.163.526
Own funds - B (Tier 2)	0	0	0	517.179	302.030	0
- items deducted according to law	(281.001)	(0)	(0)	(872.389)	(0)	(0)
Own funds total	1.103.541	111.922	232.166	16.700.493	975.312	4.163.526
Risk assets	6.189.043	1.032.918	50.679	83.859.411	5.679.320	17.029.962
Solvency ratio	17,8%	10,8%	458,1%	19,9%	17,2%	24,4%
CHANGES IN OWN FUND						
Own funds 1.1.1997	783.532	133.077	227.163	14.692.524	493.326	3.574.256
Prior period adjustments	0	0	0	0	0	0
New paid-up share/guarantee capital	499.953	0	0	499.953	0	0
Revaluation of assets during the year	13.076	0	0	33.507	3.250	2.468
Calculated inflation adjustment	2.373	2.018	4.603	260.125	8.606	73.881
Dividend paid	(37.181)	(0)	(0)	(44.528)	(7.347)	(0)
Interest paid on guarantee capital	(0)	(0)	(0)	(0)	(0)	(0)
Various contributions	(0)	(0)	(0)	(0)	(0)	(0)
Other additions or disposals	0	0	0	(38.046)	0	0
Profit/Loss for the year	122.789	(23.172)	400	1.655.996	179.276	512.921
Own funds 31.12.1997	1.384.542	111.922	232.166	17.059.532	677.111	4.163.526

OTHER CREDIT INSTITUTIONS: DIVERSE FIGURES FROM THE ANNUAL ACCOUNTS

II. OTHER CREDIT FUNDS

<i>- Thousands of krónur -</i>	Hafna- bóta- sjóður	Orku- sjóður	Total
LOANS AND ADVANCES TO CUSTOMERS			
<i>Specification by types of loans:</i>			
Overdrafts	0	0	0
Produce/Operational credits	0	0	0
Bills of exchange	0	0	0
Debentures	400.375	96.922	497.297
Letter of credit redeemed	0	0	0
Other loans	0	24.712	24.712
Total	400.375	121.634	522.009

Specification by sectors:

Central government and state owned enterprises	0,0%	0,3%	0,1%
Municipalities	100,0%	65,5%	90,8%
Enterprises:	0,0%	0,0%	0,0%
Agriculture	0,0%	0,0%	0,0%
Fisheries	0,0%	0,0%	0,0%
Commerce	0,0%	0,0%	0,0%
Manufacturing	0,0%	0,0%	0,0%
Housebuilding contractors	0,0%	0,0%	0,0%
Communication	0,0%	0,0%	0,0%
Electric power	0,0%	0,0%	0,0%
Services	0,0%	0,0%	0,0%
Households	0,0%	34,2%	9,1%
Total	100,0%	100,0%	100,0%

ALLOWANCE ACCOUNT FOR CREDIT LOSSES

Balance 1.1.1997	0	30.000	30.000
Provisions for the year	0	42.141	42.141
- Loans written off	(0)	(21.081)	(21.081)
Collected previously written off loans	0	0	0
Balance 31.12.1997	0	51.060	51.060

OWN FUNDS AND SOLVENCY RATIO

<i>Own funds according to law:</i>			
Own funds - A (Tier 1)	561.841	190.505	752.346
Own funds - B (Tier 2)	0	0	0
- items deducted according to law	(0)	(0)	(0)
Own funds total	561.841	190.505	752.346
Risk assets	80.075	57.524	137.599
Solvency ratio	701,6%	331,2%	546,8%

CHANGES IN OWN FUND

Own funds 1.1.1997	500.922	159.017	659.939
Prior period adjustments	0	0	0
New paid-up share/guarantee capital	0	0	0
Revaluation of assets during the year	0	0	0
Calculated inflation adjustment	10.548	3.216	13.764
Dividend paid	(0)	(0)	(0)
Interest paid on guarantee capital	(0)	(0)	(0)
Various contributions	(0)	(0)	(0)
Other additions or disposals	0	0	0
Profit/Loss for the year	50.371	28.272	78.643
Own funds 31.12.1997	561.841	190.505	752.346

OTHER CREDIT INSTITUTIONS: DIVERSE FIGURES FROM THE ANNUAL ACCOUNTS

III. LEASING COMPANIES

<i>- Thousands of krónur -</i>	Glitnir hf.	Lýsing hf.	SP Fjár- mögnun hf.	Total
LOANS AND ADVANCES TO CUSTOMERS				
<i>Specification by types of loans:</i>				
Overdrafts	0	0	0	0
Produce/Operational credits	47.277	0	0	47.277
Bills of exchange	12.160	224.194	35.150	271.504
Debentures	3.351.349	774.748	1.755.020	5.881.117
Letter of credit redeemed	0	0	0	0
Other loans	0	189.109	43.080	232.189
Total	3.410.786	1.188.052	1.833.250	6.432.088
<i>Specification by sectors:</i>				
Central government and state owned enterprises	1,3%	3,0%	0,0%	1,7%
Municipalities	0,2%	0,1%	0,0%	0,1%
Enterprises:	59,4%	90,7%	50,2%	69,7%
Agriculture	1,5%	1,9%	3,2%	2,0%
Fisheries	6,1%	7,9%	12,6%	8,0%
Commerce	9,5%	14,5%	6,2%	10,8%
Manufacturing	14,9%	11,0%	10,5%	12,6%
Housebuilding contractors	9,0%	25,3%	0,0%	13,5%
Communication	11,8%	7,1%	8,0%	9,3%
Electric power	0,0%	0,0%	0,0%	0,0%
Services	6,6%	23,0%	9,6%	13,4%
Households	39,1%	6,2%	49,8%	28,5%
Total	100,0%	100,0%	100,0%	100,0%
ALLOWANCE ACCOUNT FOR CREDIT LOSSES				
Balance 1.1.1997	227.157	199.141	31.826	458.123
Provisions for the year	88.425	63.346	48.286	200.057
- Loans written off	(38.099)	(13.042)	(924)	(52.064)
Collected previously written off loans	2.259	241	0	2.500
Balance 31.12.1997	279.742	249.686	79.188	608.616
OWN FUNDS AND SOLVENCY RATIO				
Own funds according to law:				
Own funds - A (Tier 1)	943.877	573.423	269.768	1.787.068
Own funds - B (Tier 2)	169.721	261.820	134.884	566.425
- items deducted according to law	(0)	(0)	(0)	(0)
Own funds total	1.113.598	835.243	404.652	2.353.493
Risk assets	8.644.220	7.729.144	3.617.966	19.991.330
Solvency ratio	12,9%	10,8%	11,2%	11,8%
CHANGES IN OWN FUND				
Own funds 1.1.1997	802.886	454.387	218.925	1.476.198
Prior period adjustments	0	0	0	0
New paid-up share/guarantee capital	0	50.000	0	50.000
Revaluation of assets during the year	766	2.653	719	4.138
Calculated inflation adjustment	16.144	7.807	4.072	28.023
Dividend paid	(37.478)	(21.385)	(0)	(58.863)
Interest paid on guarantee capital	(0)	(0)	(0)	(0)
Various contributions	(0)	(0)	(0)	(0)
Other additions or disposals	0	7.057	0	7.057
Profit/Loss for the year	161.559	72.904	46.052	280.515
Own funds 31.12.1997	943.877	573.423	269.768	1.787.068

UNDERTAKINGS ENGAGED IN SECURITIES SERVICES: PROFIT AND LOSS ACCOUNT 1997

I. SECURITIES COMPANIES

	Landsbréf hf.	Handsal hf.	VÍB hf. *)	Kaupþing Norður- lands hf.	Fjár- vangur hf.
<i>-Thousands of krónur-</i>					
Operating income:					
Administration commission	149.050	15.392	101.632	16.001	75.561
Salescommission	257.276	81.302	71.928	39.154	66.021
Financial revenues	235.024	93.380	61.503	23.937	39.792
Other operating income	10.912	4.771	34.769	1.900	0
Total income	652.262	194.845	269.832	80.992	181.375
Financial expenses	104.475	69.034	31.558	10.583	16.709
Operating income	547.787	125.811	238.274	70.409	164.666
Operating expenses:					
Payroll and related expenses	227.984	66.284	105.009	27.811	74.025
Other operating expenses	194.294	42.389	119.594	19.752	75.596
Depreciation	21.429	8.742	7.579	1.255	5.614
Total expenses	443.707	117.414	232.182	48.818	155.235
Profit on ordinary activities before taxes	104.080	8.396	6.092	21.591	9.431
Taxes on ordinary activities:					
Income tax	34.521	0	(596)	5.613	(543)
Net worth tax	3.203	0	2.413	760	0
Total	37.724	0	1.817	6.373	(543)
Profit on ordinary activities after taxes	66.355	8.396	4.275	15.218	9.973
Profit/loss on extraordinary activities:					
Extraordinary income	0	0	0	0	0
Extraordinary expenses	0	(78.073)	0	0	0
Gain/loss on sale of assets	0	0	0	0	0
Calculated tax on extraordinary activities	0	0	0	0	0
Total	0	(78.073)	0	0	0
Profit before particip. in net income/loss of affiliated and associated undertakings	66.355	(69.677)	4.275	15.218	9.973
Profit/loss from affiliated undertakings	0	(20)	0	0	985
Profit/loss from associated undertakings	0	0	0	0	0
Total	0	(20)	0	0	985
Net income/loss	66.355	(69.697)	4.275	15.218	10.958

*) Consolidated annual accounts

UNDERTAKINGS ENGAGED IN SECURITIES SERVICES: PROFIT AND LOSS ACCOUNT 1997

	I. SECURITIES COMPANIES		II. SECURITIES BROKERAGES	
	Verðbréfa- stofan	Total	Íslenskir fjárfestar	Total
	hf.		ehf.	
<i>-Thousands of krónur-</i>				
Operating income:				
Administration commission	0	357.636	0	357.636
Salescommission	47.744	563.425	1.173	564.598
Financial revenues	3.577	457.213	4	457.217
Other operating income	485	52.837	0	52.837
Total income	51.806	1.431.112	1.177	1.432.289
Financial expenses	2.762	235.122	127	235.249
Operating income	49.044	1.195.990	1.050	1.197.041
Operating expenses:				
Payroll and related expenses	26.276	527.388	769	528.157
Other operating expenses	14.305	465.930	1.942	467.872
Depreciation	2.909	47.529	118	47.646
Total expenses	43.491	1.040.847	2.829	1.043.676
Profit on ordinary activities before taxes	5.554	155.144	(1.779)	153.365
Taxes on ordinary activities:				
Income tax	0	38.996	0	38.996
Net worth tax	0	6.376	0	6.376
Total	0	45.372	0	45.372
Profit on ordinary activities after taxes	5.554	109.772	(1.779)	107.993
Profit/loss on extraordinary activities:				
Extraordinary income	0	0	0	0
Extraordinary expenses	0	(78.073)	0	(78.073)
Gain/loss on sale of assets	0	0	0	0
Calculated tax on extraordinary activities	0	0	0	0
Total	0	(78.073)	0	(78.073)
Profit before particip. in net income/loss of affiliated and associated undertakings	5.554	31.698	(1.779)	29.920
Profit/loss from affiliated undertakings	0	965	0	965
Profit/loss from associated undertakings	0	0	0	0
Total	0	965	0	965
Net income/loss	5.554	32.664	(1.779)	30.885

UNDERTAKINGS ENGAGED IN SECURITIES SERVICES: BALANCE SHEET PR. 31.12.1997

I. SECURITIES COMPANIES

<i>-Thousands of krónur-</i>	Landsbréf hf.	Handsal hf.	VÍB hf. *)	Kaupþing Norður- lands hf.	Fjár- vangur hf.
ASSETS					
Intangible assets	0	0	0	0	0
Securities:					
Fixed rate securities	1.438.327	381.340	0	348.515	80.011
Variable-yield securities	58.763	22.066	540.402	40.073	74.528
Claims:					
Claims on affiliated undertakings	30.407	1.376	29.107	0	3.362
Claims on associated undertakings	0	0	0	0	0
Other claims	222.386	254.967	18.487	171.868	138.941
Other assets:					
Tangible assets	71.106	23.126	17.152	3.076	14.627
Shares in associated undertakings	0	0	0	299	0
Shares in affiliated undertakings	7.387	3.003	95	0	24.145
Cash and bank deposits	120.657	46.577	20.310	22.756	19.648
Other assets	6.682	298	3.410	0	0
Prepayments and accrued income	2.100	4.884	0	0	2.544
Total assets	1.957.815	737.637	628.963	586.587	357.806

*) Consolidated annual accounts

UNDERTAKINGS ENGAGED IN SECURITIES SERVICES: BALANCE SHEET PR. 31.12.1997

<i>-Thousands of krónur-</i>	I. SECURITIES COMPANIES		II. SECURITIES BROKERAGES	
	Verðbréfa- stofan hf.	Total	Íslenskir fjárfestar ehf.	TOTAL
ASSETS				
Intangible assets	0	0	0	0
Securities:				
Fixed rate securities	70.995	2.319.188	0	2.319.188
Variable-yield securities	17.408	753.241	0	753.241
Claims:				
Claims on affiliated undertakings	0	64.252	0	64.252
Claims on associated undertakings	0	0	0	0
Other claims	51.730	858.379	1.932	860.311
Other assets:				
Tangible assets	12.597	141.683	1.796	143.478
Shares in associated undertakings	0	299	0	299
Shares in affiliated undertakings	0	34.629	0	34.629
Cash and bank deposits	9.811	239.759	6.257	246.015
Other assets	0	10.390	0	10.390
Prepayments and accrued income	0	9.529	0	9.529
Total assets	162.541	4.431.349	9.985	4.441.333

UNDERTAKINGS ENGAGED IN SECURITIES SERVICES: BALANCE SHEET PR. 31.12.1997

I. SECURITIES COMPANIES

<i>-Thousands of krónur-</i>	Landsbréf hf.	Handsal hf.	VÍB hf. *)	Kaupþing Norður- lands hf.	Fjár- vangur hf.
LIABILITIES AND SHAREHOLDERS' EQUITY					
Shareholders' equity:					
Share capital	90.921	105.855	59.623	63.949	126.000
Premium of share capital	0	0	0	0	0
Revaluation account	22.966	0	9.790	0	5.869
Legal reserve	16.635	15.618	12.026	11.905	19.200
Other equity	0	0	0	0	0
Retained earnings	156.547	(92.933)	148.231	43.741	25.882
Shareholders' equity	287.069	28.540	229.670	119.595	176.951
Provisions and subordinated liabilities:					
Provision for pension commitments	0	0	0	0	0
Provision for deferred taxes	4.453	0	2.048	0	2.664
Subordinated liabilities	102.544	10.006	0	0	0
Other provisions for liabilities and charges	0	31.500	0	0	0
Total	106.997	41.506	2.048	0	2.664
Other liabilities:					
Borrowings	0	333.263	10.329	0	0
Liabilities to affiliated undertakings	1.356.397	0	31.673	78.130	12.960
Liabilities to associated undertakings	0	0	0	0	0
Taxes	35.970	0	4.762	6.442	0
Bank loans	0	138.190	205.848	259.747	71.282
Other liabilities	94.364	172.118	144.633	122.673	80.508
Total	1.486.731	643.571	397.245	466.992	164.750
Accruals and deferred income	77.018	24.021	0	0	13.442
Liabilities total	1.670.746	709.097	399.293	466.992	180.855
Total liabilities and shareholders' equity	1.957.815	737.637	628.963	586.587	357.806
OWN FUNDS AND SOLVENCY RATIO					
Own funds according to law:					
Own funds - A (Tier 1)	287.069	28.540	229.670	119.595	176.951
Own funds - B (Tier 2)	0	10.006	0	0	0
Own funds - C (Tier 3)	81.091	0	0	0	0
- items deducted according to law	(7.347)	(0)	(0)	(0)	(24.145)
Own funds total	360.813	38.546	229.670	119.595	152.806
Risk assets	2.435.981	1.232.964	1.543.295	552.181	337.202
Capital adequacy ratio	14,8%	3,1%	14,9%	21,7%	45,3%

*) Consolidated annual accounts

UNDERTAKINGS ENGAGED IN SECURITIES SERVICES: BALANCE SHEET PR. 31.12.1997

	I. SECURITIES COMPANIES		II. SECURITIES BROKERAGES	
<i>-Thousands of krónur-</i>	Verðbréfa- stofan hf.	Total	Íslenskir fjárfestar ehf.	TOTAL
LIABILITIES AND SHAREHOLDERS' EQUITY				
Shareholders' equity:				
Share capital	89.475	535.822	12.000	547.822
Premium of share capital	0	0	0	0
Revaluation account	1.794	40.419	0	40.419
Legal reserve	0	75.384	0	75.384
Other equity	0	0	0	0
Retained earnings	2.878	284.346	(3.295)	281.051
Shareholders' equity	94.147	935.971	8.705	944.676
Obligations and subordinated liabilities:				
Pension obligations	0	0	0	0
Tax obligations	0	9.165	0	9.165
Subordinated liabilities	0	112.549	0	112.549
Other obligations	0	31.500	0	31.500
Total	0	153.214	0	153.214
Other liabilities:				
Borrowings	0	343.592	0	343.592
Liabilities to affiliated undertakings	0	1.479.161	0	1.479.161
Liabilities to associated undertakings	0	0	0	0
Taxes	0	47.174	0	47.174
Bank loans	0	675.067	0	675.067
Other liabilities	68.393	682.689	1.280	683.969
Total	68.393	3.227.683	1.280	3.228.963
Accruals and deferred income	0	114.481	0	114.481
Liabilities total	68.393	3.495.378	1.280	3.496.658
Total liabilities and shareholders' equity	162.541	4.431.349	9.985	4.441.333
OWN FUNDS AND SOLVENCY RATIO				
Own funds according to law:				
Own funds - A (Tier 1)	92.965	934.789	8.705	943.494
Own funds - B (Tier 2)	0	10.006	0	10.006
Own funds - C (Tier 3)	0	81.091	0	81.091
- items deducted according to law	(0)	(31.492)	(0)	(31.492)
Own funds total	92.965	994.394	8.705	1.003.099
Risk assets	125.419	6.227.042	4.979	6.232.021
Capital adequacy ratio	74,1%	16,0%	174,8%	16,1%

UCITS (MUTUAL FUNDS): PROFIT AND LOSS ACCOUNT 1997

UCITS (Mutual Funds) managed by:

<i>- Thousands of krónur -</i>	Rekstrar- félag VÍB hf.	Kaupþing eigna- stýring ehf.	Lands- vaki ehf.	Rekstrar- félagið Fjár- vangur hf.	Rekstrar- félag verðbréfa- sjóðs Búnaðar- bankans hf.	Total
FINANCIAL OPERATING INCOME						
Interest, index adj., for. exch. revenue at	684.650	834.775	591.183	241.701	67.768	2.420.077
FINANCIAL OPERATING EXPENSES						
Interest and index adjustm. on unit shar	604.958	715.348	535.156	181.765	56.691	2.093.917
Other interest expenses	31.021	2.961	3.479	11.341	4.501	53.303
	635.979	718.309	538.635	193.105	61.191	2.147.220
Net financial income before calc. inflation adjustment and provision for losses	48.671	116.466	52.548	48.595	6.577	272.857
Calculated inflation adjustment	(600)	(488)	(149)	(426)	(81)	(1.743)
Net financial income	48.071	115.978	52.400	48.170	6.496	271.115
OTHER EXPENSES						
Administration commission	42.346	111.084	51.934	38.843	6.487	250.693
Custody charges	0	0	0	0	0	0
Payroll and related expenses	2.254	1.167	0	0	0	3.421
Other operating expenses	3.321	2.749	0	8.326	0	14.396
	47.921	115.000	51.934	47.169	6.487	268.511
Profit before income and net worth tax	150	978	466	1.001	10	2.604
Income and net worth tax	(20)	(631)	(35)	(62)	(5)	(753)
NET INCOME/-LOSS	130	347	430	939	5	1.851

UCITS (MUTUAL FUNDS) : BALANCE SHEET 31.12. 1997

UCITS (Mutual Funds) managed by:

<i>- Thousands of krónur -</i>	Rekstrar- félag VÍB hf.	Kaupþing - eigna- stýring ehf.	Lands- vaki hf.	Rekstrar- félagið Fjár- vangur hf.	Rekstrar- félag verðbréfa- sjóðs Búnaðar- bankans hf.	Total
ASSETS						
Securities						
Bonds registered on a regulated market	8.027.010	8.684.011	7.885.809	1.715.621	1.416.910	27.729.361
Other bonds	1.276.745	506.033	146.599	324.443	36.876	2.290.696
Shares registered on a regulated market	858.145	1.003.302	131.330	69.691	2.630	2.065.098
Other shares	0	0	491	4.560	356	5.407
Unit shares registered on a regulated market	0	30.671	0	6.708	0	37.379
Other unit shares	0	0	0	0	0	0
Total	10.161.900	10.224.017	8.164.229	2.121.023	1.456.772	32.127.941
Other assets						
Bank loans	679.073	420.283	331.607	25.736	234.486	1.691.185
Appropriated assets	0	0	0	22.334	0	22.334
Other assets	88.312	0	12.390	3.652	2.030	106.384
Total	767.385	420.283	343.997	51.722	236.517	1.819.903
Total assets	10.929.285	10.644.300	8.508.226	2.172.744	1.693.289	33.947.844
LIABILITIES AND CAPITAL						
Unit shares	10.815.090	10.401.943	8.481.242	2.140.227	1.688.633	33.527.135
Other liabilities						
Bank loans	44.424	216.941	0	0	0	261.365
Other liabilities	39.430	631	19.582	11.184	566	71.394
Total	83.854	217.572	19.582	11.184	566	332.759
Capital						
Share capital	29.000	4.000	5.000	16.000	4.000	58.000
Other equity capital	1.341	20.785	2.401	5.333	89	29.949
Total	30.341	24.785	7.401	21.333	4.089	87.950
Total liabilities and capital	10.929.285	10.644.300	8.508.226	2.172.744	1.693.289	33.947.843
Ucits (mutual funds) total assets pr. management company:	32,2%	31,4%	25,1%	6,4%	5,0%	100,0%

**RETURN ON EQUITY FOR COMMERCIAL AND
SAVINGS BANKS IN 1997**

Commercial banks

Landsbanki Íslands	4,8%
Íslandsbanki hf.	19,6%
Búnaðarbanki Íslands	3,2%
Sparisjóðabanki Íslands hf.	9,7%

Total 9,3%

Savings banks

Sparisj. Reykjavíkur og nágrennis	9,2%
" Hafnarfjarðar	8,5%
" vélstjóra	9,0%
" í Keflavík	-9,7%
" Mýrasýslu	5,7%
" Kópavogs	11,0%
" Bolungarvíkur	8,8%
" Vestmannaeyja	11,8%
" Ólafsfjarðar	-126,1%
" V-Húnavatnssýslu	5,1%
" Svarfdæla	7,0%
" Siglufjarðar	2,0%
" Norðlendinga	0,2%
Eyrasparisjóður	2,2%
Sparisj. S-Þingeyinga	5,8%
" Norðfjarðar	5,7%
" Hornafjarðar og nág.	15,4%
" Þórshafnar	9,7%
" Öndarfjarðar	14,5%
" Þingeyrarhrepps	15,9%
" Ólafsvíkur	14,7%
" Höfðhverfinga	8,5%
" Súðavíkur	2,4%
" Strandamanna	0,5%
" Hrótfirðinga	0,4%
" Árneshrepps	0,1%
" Hólahrepps	6,7%

Total 1,9%

Commercial and savings banks total

7,1%

**RETURN ON EQUITY FOR OTHER CREDIT INSTITUTIONS
AND SECURITY FIRMS IN 1997**

Investment credit funds

Fiskveiðasjóður Íslands	11,2%
Iðnlánasjóður	14,1%
Stofnlánadeild landbúnaðarins	4,2%
Verslunarlánasjóður	18,0%
Kaupþing hf.	35,9%
Byggðastofnun	4,5%
Samvinnusjóður Íslands hf.	11,9%
Ferðamálasjóður	-17,1%
Útflutningslánasjóður	0,2%
Total	10,9%

Leasing companies

Glitnir hf.	20,2%
Lýsing hf.	15,2%
SP Fjármögnun hf.	20,6%
Total	18,7%

Undertakings engaged in securities services

Landsbréf hf.	30,6%
Handsal hf.	-79,2%
Verðbréfamarkaður Íslandsbanka hf.	1,9%
Kaupþing Norðurlands hf.	15,3%
Fjárvangur hf.	6,4%
Verðbréfastofan hf.	6,3%
Íslenskir fjárfestar ehf.	-26,2%
Total	3,4%